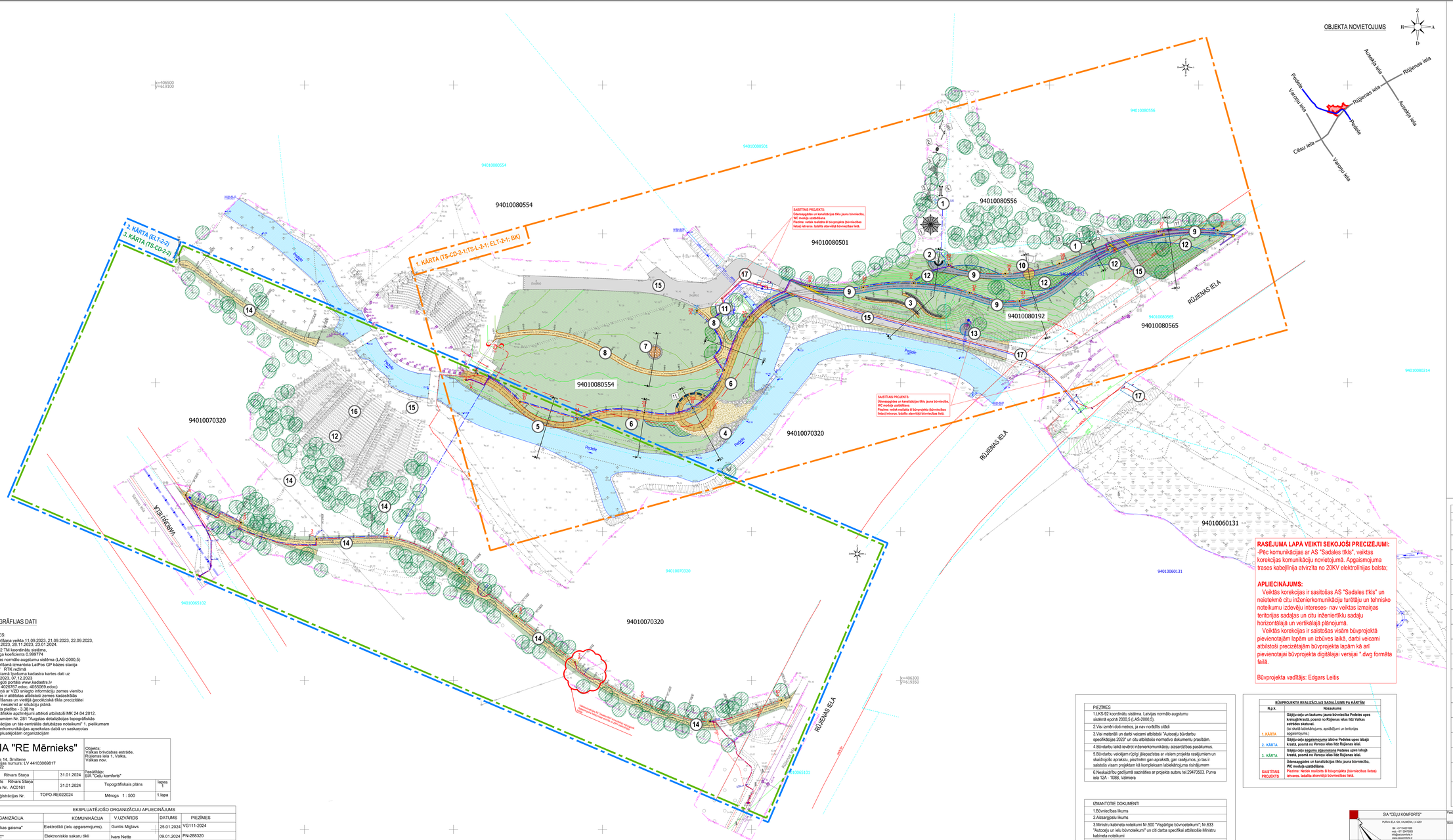

TOPOGRĀFIJAS DATI

PIEZĪMES:
1. Uzmērīšana veikta 11.09.2023, 21.09.2023, 22.09.2023, 17.10.2023, 28.11.2023, 23.01.2024.
2. LKS-92 TM koordinātu sistēma, mēroga koeficients 0.999774
3. Latvijas normālo augstumu sistēma (LAS-2000,5)
4. Uzmērīšanā izmantota LatPos GP bāzes stacija "Valka" RTK režīmā
5. Nekustamā īpašuma kadastra kartes dati uz 03.10.2023, 07.12.2023. Dati iegūti portālā www.kadastra.lv (datne 4026767.edoc, 4055069.edoc) Saskaņā ar VZD sniegto informāciju zemes vienību robežas ir attēlotas atbilstoši zemes kadastrālās uzmērīšanas un vietējā ģeodēziskā tīkla precizētāiem un var nesakrist ar situāciju plānā.
6. Objekta platība - 3.38 ha
7. Topogrāfiskie apzīmējumi atbilstoši MK 24.04.2012. noteikumiem Nr. 281 "Augstas detalizācijas topogrāfiskās informācijas un tās centrālās datubāzes noteikumi" 1. pielikumam
8. Inženierkomunikācijas apsekotas dabā un saskaņotas ar ekspluatējošām organizācijām

SIA "RE Mērnieks" Avotu iela 14, Smiltene Reģistrācijas numurs: LV 44103069817 t.29131092		Objekts: Valkas brīvdabas estrāde, Rūjienas iela 1, Valka, Valkas nov.	
vadītājs Rihvars Stapa	31.01.2024	Pasūtītājs: SIA "Ceļu komforts"	
ģeodēziskā sertifikāta Nr. AC0161	31.01.2024	Topogrāfiskais plāns	lapas 1
darba reģistrācijas Nr. TOPO-RE022024		Mērogs 1 : 500	1.lapa

EKSPLUATĒJOŠO ORGANIZĀCIJU APLIECINĀJUMS				
ORGANIZĀCIJA	KOMUNIKĀCIJA	V.UZVĀRDS	DATUMS	PIEZĪMES
Sia "Valkas gaisma"	Elektrotīkli (ielu apgaismojums).	Guntis Miglavs	25.01.2024	VG111-2024
Sia "TET"	Elektroniskie sakaru tīkli	Ivars Nette	09.01.2024	PN-288320
A/S "Sadales Tīkls"	Elektrotīkli	Ērika Šilvāne	29.01.2024	P-114194
Valkas novada dome	Sadzīves kanalizācija; Ūdensvads; Siltumtīkli, Lietus kanalizācija.	Dainis Lapiņš	24.01.2024	

PROJEKTA PLĀNU LAPĀŠ PIEŅEMTIE APZĪMĒJUMI

	Segumu malas vai konstruktīvu līnija
	Projektēta plastmasas apmale
	Projektēta metāla apmale
	Projektēta koka apmale
	Projektēta betona apmale "Vieki" 100.20/16.08
	Projektēta betona apmale 100.30.15
	Projektēti apstādījumi
	Projektēts zālājs
	Projektēta betona brugāķmens segums
	Projektēts minerālmateriāla segums
	Projektēta koka (terases dēļu) segums
	Projektēta koka (dēļu) segums
	Projektēta asfalta segums
	Projektēts laukakmens segums
	Brīvnoņāš josla un vadlīnija cilvēkiem ar īpašām vajadzībām
	Projektēts sols un atkritumu urna
	Projektēta betona atbalsta siena nogāzē
	Aktivitāšu elements un tā drošības zona
	Aktivitāšu elements - mūzikas instrumenti
	Aktivitāšu elements - tīkli starp koksem
	Esošs saglabājams koks
	Projektēts skuju / lapu koks
	Likvidējams objekts
-2.0%	Projektēts segumu slīpums
47.42	Projektēta augstumu atzīme
48.50 48.00	Projektētās reljefa horizontāles
29 A	Projektēta apgaismojuma laterna, tās numurs
/1g	Projektēts apgaismojuma kabelis aizsargcauruļā / ieej aizsargcaurulēs
	Projektēta spēka sadales ārēsc kontaktligzdām
W11 W11	Projektēts spēka kabelis
KA-9	Projektēta videonovērošanas kameras pieslēguma vieta, tās numurs
	Projektēta videonovērošanas sadalne
U1	Saistītajā būvprojektā "Ūdensapgādes un kanalizācijas tīklu jauna būvniecība, WC un noliktavas moduļa uzstādīšana " projektēta ūdensvada cauruļe
K1sp	Saistītajā būvprojektā "Ūdensapgādes un kanalizācijas tīklu jauna būvniecība, WC un noliktavas moduļa uzstādīšana " projektēta sadzīves spiedkanalizācijas cauruļe
	Saistītajā būvprojektā "Ūdensapgādes un kanalizācijas tīklu jauna būvniecība, WC un noliktavas moduļa uzstādīšana " projektēta WC moduļa ēka

EKSPLIKĀCIJA

N.p.k.	Nosaukums
1	AKTIVITĀŠU ZONA (TĪKLI STARP KOKIEM, KOKA KĀPELEŠANAS ELEMENTI, MŪZIKAS INSTRUMENTI)
2	APĻVEIDA ATPŪTAS SOLS (SEGUMS- KOKS)
3	TERAŠU ZONA (BETONS, MINERĀLMATERIĀLS)
4	ATPŪTAS PLATFORMA (SEGUMS- KOKS) AR ŪDENS LĪMEŅA TERASI (SEGUMS- AKMENS BĒRUMS UPES KRASTĀ)
5	LAIPA VIRS ŪDENS (SEGUMS- KOKS, BALSTI- METĀLA SKRŪVPĀļI)
6	PASTAIGU LAIPA (SEGUMS- KOKS, BALSTI- METĀLA SKRŪVPĀļI)
7	UGUNSKURA VIETA (SEGUMS- LAUKAKMENS)
8	GĀJĒJU CEĻŠ (SEGUMS- MINERĀLMATERIĀLS, APMALES- KOKA)
9	GĀJĒJU CEĻŠ (SEGUMS-BETONA BRUĢIS, APMALES- BETONA)
10	APĻVEIDA LAUKUMS PIE ESOŠĀS SKULPTŪRAS "KOKLĒTĀJS" (SEGUMS- KOKS)
11	MODUĻA TIPA NOLIKTAVA, ĢĒRBTUVE, WC. SAISTĪTAIS BŪVPROJEKTS, NAV IEKĻAUTS ŠĪ BŪVPROJEKTA DARBU DAUDZUMOS
12	APSTĀDĪJUMU DOBES
13	ESOŠAS ŪDENS ŅEMŠANAS VIETAS ATJAUNOŠANA (SEGUMS- BETONA BRUĢIS, AKMENS MŪRĒJUMS)
14	ESOŠU MINERĀLMATERIĀLA SEGUMA GĀJĒJU CEĻU ATJAUNOŠANA
15	ESOŠA ASFALTBETONA SEGUMA ATJAUNOŠANA
16	ESTRĀDES SKATĪTĀJU ZONAS SOLU RINDAS PĀRBŪVE
17	ŪDENS UN KANALIZĀCIJAS TĪKLI MODUĻA TIPA "WC" VAJADZĪBĀM. SAISTĪTAIS BŪVPROJEKTS, NAV IEKĻAUTS ŠĪ BŪVPROJEKTA DARBU DAUDZUMOS

PECIZĀKUS SEGUMU UN OBJEKTU APZĪMĒJUMUS SKATĪT TERITORIJAS SADAĻĀ. RASĒJUMA LAPĀŠ "TERITORIJAS HORIZONTĀLAIS UN VERTIKĀLAIS PLĀNOJUMS" MĒROGĀ 1:250

RASĒJUMA LAPĀ VEIKTI SEKOJOŠI PRECIZĒJUMI:
-Pēc komunikācijas ar AS "Sadales tīkls", veiktas korekcijas komunikāciju novietojumā. Apgaismojuma trases kabeļlīnija atvirzīta no 20KV elektrolīnijas balsta;

APLIECINĀJUMS:
Veiktās korekcijas ir sasitošas AS "Sadales tīkls" un neietekmē citu inženierkomunikāciju turētāju un tehnisko noteikumu izdevēju intereses- ņemot vērā veiktas izmaiņas teritorijas sadaļas un citu inženiertīklu sadaļu horizontālajā un vertikālajā plānojumā.
Veiktās korekcijas ir saistošas visām būvprojektā pievienotajām lapām un izbūves laikā, darbi veicami atbilstoši precizētajām būvprojekta lapām kā arī pievienotajai būvprojekta digitālajai versijai *.dwg formāta failā.

Būvprojekta vadītājs: Edgars Leitis

PIEZĪMES
1.LKS-92 koordinātu sistēma. Latvijas normālo augstumu sistēmā epohā 2000;5 (LAS-2000.5).
2.Visi izmēri dotі metros, ja nav norādīts citādi
3.Visi materiāli un darbi veicami atbilstoši "Autoceļu būvdarbu specifikācijas 2023" un citu atbilstošo normatīvo dokumentu prasībām.
4.Būvdarbu laikā ievērot inženierkomunikāciju aizsardzības pasākumus.
5.Būvdarbu veicējam rūpīgi jāiepazīstas ar visiem projekta rasējumiem un skaidrojošo aprakstu, piezīmēm ganā aprakstā, gan rasējumos, jo tas ir saistošs visam projektam kā komplekssam labiekārtojuma risinājumam
6.Neskaidrību gadījumā sazināties ar projekta autoru tel 29470503. Purva iela 12A - 1088, Valmiera

IZMANTOTIE DOKUMENTI
1.Būvniecības likums
2.Aizsargjoslu likums
3.Ministru kabineta noteikumi Nr.500 "Vispārīgie būvnoteikumi"; Nr.633 "Autoceļu un ielu būvnoteikumi" un citi darba specifikāci atbilstošie Ministru kabineta noteikumi
4.Valkas pilsētas teritorijas plānojums
5.Autoceļu būvdarbu specifikācijas 2023

BŪVPROJEKTA REALIZĀCIJAS SADAĻUMS PĀ KĀRTĀM	
N.p.k.	Nosaukums
1. KĀRTA	Gājēju ceļu un laukumu jauna būvniecība Pedeles upes krastā krastā, posmā no Rūjienas ielas līdz Valkas estrādes skatuvei. (ar esošā labiekārtojuma, apstādījumi un teritorijas apgaismojums.)
2. KĀRTA	Gājēju ceļu apgaismojuma izbūve Pedeles upes labajā krastā, posmā no Vārpu ielas līdz Rūjienas ielai.
3. KĀRTA	Gājēju ceļu segumu atjaunošana Pedeles upes labajā krastā, posmā no Vārpu ielas līdz Rūjienas ielai.
SASTITAIS PROJEKTS	Ūdensapgādes un kanalizācijas tīklu jauna būvniecība, WC moduļa uzstādīšana Piezīme: netiek realizēts šī būvprojekta (būvniecības lietas) ietvaros. Izstāda atsevišķā būvniecības lietā.

SIA "CEĻU KOMFORTS"			Pasūtītājs	Valkas novada pašvaldība, Reģ. Nr. 90009114839 Semināra iela 9, Valka, Valkas novads, LV-4701		
PURVA IELA 12A, VALMIERA, LV-4201 tel. +371 29470503 mob. +371 29470503 www.celukomforts.lv info@celukomforts.lv			Būvobjekta Adrese	Labiekārtota teritorija "Mēza parkā", Valka, Valkas novadā		
Būvprojekta vadītājs			Rasējums	Ģenerālplāns	Stadija	Lapa
Daļas vadītājs	E.Leitis	06.2024.			BP	GP-1A
Projektētājs						
Projektētājs	B.Cīrule	06.2024.	Mērogs M 1:500	Reģistrācijas numurs 15-2024	Pasūtījuma numurs VNPA 22/23/181	