

PROJEKTĒTĀJS:

SIA JOE
Reģ. Nr. 43603067147
Atmodas iela 19, Jelgava, LV-3007

BŪVNICĪBAS IEROSINĀTĀJS:

Valkas novada dome
Reģ. Nr. 90009114839
Semināra iela 9, Valka, Valkas nov., LV-4701

PASŪTĪJUMA Nr.:	VND/4-22/16/243
PROJEKTA NOSAUKUMS:	SOCIĀLĀ APRŪPES NAMA TUALETES UN DUŠAS TELPAS ATJAUNOŠANA
ADRESE:	Rūjienas iela 3E, Valka, Valkas novads
STADIJA:	ĒKAS VAI TELPU GRUPAS VIENKĀRŠOTĀ ATJAUNOŠANA BEZ LIETOŠANAS VEIDA MAIŅAS
MARKA:	AR; IN; AVK; ŪK; EL

SIA JOE
Valdes loceklis:

Jurģis Liepiņš – Smelters

(Paraksts)

(Datums)

Būvprojekta vadītājs:

Arvīds Račinskis
Sert. Nr. 10-1210

(Paraksts)

(Datums)

*Šajā būvprojektā ir iekļautas un izstrādātas
visas nepieciešamās daļas atbilstoši būvatļaujā
ietvertajiem nosacījumiem.*

Marka	Nosaukums	Lapa
	Apliecinājuma karte	
	Skaidrojošais apraksts	
GRAFISKIE DOKUMENTI		
ARHITEKTŪRAS DAĻA		
ARHITEKTŪRAS RISINĀJUMI		
AR-01	1.stāva plāna fragments	
AR-02	2.stāva plāna fragments	
AR-03	Sienu, grīdu un griestu tipu izvietojuma shēma	
AR-04	Sienu tipi. Grīdu tipi. Griestu tipi	
AR-05	Durvju specifikācija	
INTERJERS		
IN-01	Interjera risinājums telpai Nr.1 (1.stāvs)	
IN-02	Interjera risinājums telpām Nr.2 un Nr.3 (1.stāvs)	
IN-03	Interjera risinājums telpām Nr.2 un Nr.3 (2.stāvs)	
IN-04	Interjera risinājums telpai Nr.4 (2.stāvs)	
IN-05	Interjera risinājums telpai Nr.7 (2.stāvs)	
IN-06	Interjera risinājums telpai Nr.8 (2.stāvs)	
	Iekšējo apdares darbu tabula	
INŽENIERRISINĀJUMU DAĻA		
APKURE, VENTILĀCIJA		
AVK-01	Vispārīgie rādītāji	
AVK-02	1.stāva ventilācijas shēma	
AVK-03	2.stāva ventilācijas shēma	
AVK-04	Apjomu tabula apkures sistēmai	
AVK-05	1.stāva siltumapgādes shēma	
AVK-06	2.stāva siltumapgādes shēma	
ŪDENS APGĀDE UN KANALIZĀCIJA		
ŪK-01	Vispārīgie rādītāji	
ŪK-02	1.stāva kanalizācijas shēma	
ŪK-03	2.stāva kanalizācijas shēma	
ŪK-04	1.stāva ūdensapgādes shēma	
ŪK-05	2.stāva ūdensapgādes shēma	

ŪK-06	1. un 2. stāva materiālu specifikācija	
ELEKTROAPGĀDE		
EL-01	Rasējumu saraksts	
EL-02	Kopējā elektroapgādes shēma	
EL-03	1.stāva un 2.stāva el. spēka tīkla plāns	
EL-04	1.stāva un 2.stāva el. apgaismes tīkla plāns	
	Materiālu specifikācija	
PIELIKUMI		
	Lēmums par komercsabiedrības ierakstīšanu komercreģistrā	
	Profesionālās apdrošināšanas polise uzņēmumam	
	Arhitekta prakses sertifikāts	
	Elektroinženiera sertifikāts	
	Zemes robežu plāns (kadastra numurs: 9401 008 0563)	
	Zemesgrāmatu apliecība (kadastra numurs: 9401 008 0563)	
	Inventarizācijas lieta (būves kadastra apzīmējums 9401 008 0553 002)	
	Projektēšanas uzdevums	

Apliecinājuma karte

(ēkas vai telpu grupas vienkāršotai atjaunošanai ar lietošanas veida maiņu/bez lietošanas veida maiņas)

Būvniecības ierosinātājs

(pasūtītājs) Valkas novada dome
(fiziskās personas vārds, uzvārds vai juridiskās personas nosaukums)

Reģ.Nr. 90009114839
(fiziskās personas kods vai juridiskās personas reģistrācijas Nr.)

Semināra 9, Valka, LV- 4701
(dzīvesvieta vai juridiskā adrese, tālruņa numurs)

(elektroniskā pasta adrese)

Lūdzu izskatīt iesniegumu Valkas novada Sociālā aprūpes nama
(ēkas vai telpu grupas nosaukums)

vienkāršotai atjaunošanai.

Nekustamā īpašuma kadastra numurs 94010080563

I. Ieceres dokumentācija

1. Būvniecības veids (vajadzīgo atzīmēt):

vienkāršota atjaunošana bez lietošanas veida maiņas

vienkāršota atjaunošana ar lietošanas veida maiņu

2. Ziņas par ēku vai telpu grupu:

1) ēkas grupa Ārstniecības vai veselības aprūpes iestāžu ēkas;
Ārstniecības vai veselības aprūpes iestāžu telpu grupa (1264)

(atbilstoši vispārīgajiem būvnoteikumiem)

2) ēkas kadastra apzīmējums 94010080563002

3) ēkas iedalījums (vajadzīgo atzīmēt):

dzīvojama ēka

nedzīvojama ēka

4) ēkas pašreizējais galvenais lietošanas veids 1264

(atbilstoši būvju klasifikācijai)

5) ēkas paredzētais galvenais lietošanas veids 1264

(atbilstoši būvju klasifikācijai)

6) ēkas adrese Rūjienas iela 3E, Valka, Valkas novads

7) ēkas īpašnieks vai, ja tāda nav, – tiesiskais valdītājs un/vai lietotājs

Valkas pilsētas pašvaldība, nodokļu maksātāja kods 90000068820

(fiziskās personas vārds, uzvārds, personas kods vai juridiskās personas nosaukums, reģistrācijas Nr.)

8) telpu grupas kadastra apzīmējums _____

9) telpu grupas pašreizējais lietošanas veids 1264

(atbilstoši būvju klasifikācijai)

10) telpu grupas paredzētais lietošanas veids 1264

(atbilstoši būvju klasifikācijai)

11) telpu grupas adrese _____ **Rūjienas iela 3E, Valka, Valkas novads** _____

12) telpu grupas īpašnieks vai, ja tāda nav, – tiesiskais valdītājs un/vai lietotājs

____ **Valkas pilsētas pašvaldība, nodokļu maksātāja kods 90000068820** _____

(fiziskās personas vārds, uzvārds, personas kods vai juridiskās personas nosaukums, reģistrācijas Nr.)

3. Pilnvarotā persona _____
(fiziskās personas vārds, uzvārds, personas kods, dzīvesvieta,

_____ tālruna numurs, elektroniskā pasta adrese vai

_____ juridiskās personas nosaukums, reģistrācijas Nr., juridiskā adrese un tālruna numurs)

Juridiskās personas norādītā kontaktpersona

____ **Daiga Braičuka, pers.k. 270487-12200, t.22310376, daiga@siajoe.lv** _____

(vārds, uzvārds, personas kods, tālruna numurs, elektroniskā pasta adrese)

4. Būvprojekta izstrādātājs _____ **SIA "JOE"** _____

(fiziskās personas vārds, uzvārds, sertifikāta Nr. vai

_____ **Reģ. Nr. 43603067147, Būvkomersanta reģ. Nr.12065,** _____

juridiskās personas nosaukums, reģistrācijas Nr., būvkomersanta reģistrācijas apliecības Nr.,

_____ **Atmodas iela 19, Jelgava, LV-3007** _____

juridiskā adrese un tālruna numurs)

5. Būvspeciālists(-i)¹ _____ **Arvīds Račinskis, Nr. 10-1210** _____

(vārds, uzvārds, sertifikāta Nr.)

6. Būvprojekta izstrādātāja un būvspeciālista (-u) apliecinājums

Risinājumi atbilst būvniecību reglamentējošajiem normatīvajiem aktiem un vietējās pašvaldības saistošajiem noteikumiem.

Veicamās izmaiņas neskar kopīpašuma domājamās daļas un funkcionāli ar visas ēkas ekspluatāciju saistītos inženiertīklus (stāvvadus).

Risinājumi neskar ēkas nesošās konstrukcijas un neietekmēs tās noturību.

Būvprojekta izstrādātājs _____
(paraksts²) _____ (datums)

Būvspeciālists (-i) _____
(paraksts²) _____ (datums)

7. Būvniecības ierosinātāja (pasūtītāja) apliecinājums

Apliecinu, ka pievienotie īpašuma apliecinājuma dokumenti (kopijas) ir autentiski, patiesi un pilnīgi, attiecībā uz objektu nav nekādu apgrūtinājumu, aizliegumu vai strīdu.

Aņņemos īstenot vienkāršotas atjaunošanas būvdarbus atbilstoši izstrādātajai ieceres dokumentācijai.

Būvniecības ierosinātājs (pasūtītājs) _____
(vārds, uzvārds, paraksts²) (datums)

8. Pielikumā – iesniegtie dokumenti (atbilstoši situācijai, vajadzīgo atzīmēt):

□ īpašuma, valdījuma vai lietojuma tiesību apliecinājoši dokumenti uz 10 lp.

▣ būvniecības ierosinātāja pilnvara uz _____ lp.

▣ skaidrojošs apraksts uz 4 lp.

▣ grafiskie dokumenti uz 19 lp.

▣ citi dokumenti uz 9 lp.

Aizpilda būvvalde

9. Atzīme par būvniecības ieceres akceptu

Būvvaldes atbildīgā amatpersona _____
(amats,

_____ vārds, uzvārds, paraksts²)

_____ (datums)

10. Ieceres realizācijas termiņš _____
(datums)

11. Atzīme par būvdarbu uzsākšanas nosacījumu izpildi _____
(datums)

Būvdarbu veicējs/būvētājs _____
(fiziskās personas vārds, uzvārds, personas kods,

_____ dzīvesvieta, tālruņa numurs vai juridiskās personas nosaukums, reģistrācijas Nr.,

_____ būvkomersanta apliecības reģistrācijas Nr., juridiskā adrese, tālruņa numurs)

Būvvaldes atbildīgā amatpersona _____
(amats,

_____ vārds, uzvārds, paraksts²)

_____ (datums)

12. Lēmums par atteikšanos akceptēt ieceri

Lēmuma numurs _____ datums _____

Būvvaldes atbildīgā amatpersona _____
(amats,

_____ vārds, uzvārds, paraksts²)

_____ (datums)

II. Būvdarbu pabeigšana

13. Informācija par būvdarbu pabeigšanu

Apliecinu, ka būvdarbi ir pabeigti un veikti atbilstoši akceptētajai ieceres dokumentācijai.

Būvniecības ierosinātājs (pasūtītājs) _____
(vārds, uzvārds, paraksts²) (datums)

14. Objekta pārbaude

Objekts apsekots _____

(datums)

un konstatēts, ka būvdarbi **veikti/nav veikti** (vajadzīgo pasvītrot) atbilstoši izstrādātajai ieceres dokumentācijai.

15. Lēmums par konstatētām atkāpēm no akceptētās ieceres vai būvniecību reglamentējošajiem normatīvajiem aktiem

Lēmuma numurs _____ datums _____

Lēmuma izpildes termiņš _____

Būvvaldes atbildīgā amatpersona _____

(amats,

vārds, uzvārds, paraksts¹)_____
(datums)

16. Atzīme par būvdarbu pabeigšanu

Būvvaldes atbildīgā amatpersona _____

(amats,

vārds, uzvārds, paraksts²)_____
(datums)

Piezīmes.

1. ¹ Saskaņā ar Ministru kabineta 2014. gada 2. septembra noteikumu Nr. 529 "Ēku būvnoteikumi" 43. punktu papildus piesaistītie būvspeciālisti.

2. ² Dokumenta rekvizītu "paraksts" neaizpilda, ja elektroniskais dokuments ir sagatavots atbilstoši normatīvajiem aktiem par elektronisko dokumentu noformēšanu.

3. Katru apliecinājuma kartes daļu aizpilda atsevišķi – izstrādājot ieceres dokumentāciju un pabeidzot būvdarbus.

4. Apliecinājuma kartes attiecīgās ailes paplašināmas, ja nepieciešams atspoguļot informāciju vairāk nekā par vienu būvniecības ierosinātāju, ēkas vai telpu grupas īpašnieku, par telpu grupām, kurās vienlaikus paredzēts veikt vienkāršotu atjaunošanu ar/bez lietošanas veida maiņas.

5. Ja vienlaikus ar ēkas vai telpu grupas vienkāršotu atjaunošanu ar lietošanas veida maiņu/bez lietošanas veida maiņas tiek realizēta iekšējā inženiertīkla būvniecība, atjaunošana, pārbūve vai ierīkošana, apliecinājuma karte papildināma ar informāciju par būvējamo inženiertīklu un dokumentiem atbilstoši Ministru kabineta noteikumiem par citu, atsevišķi neklasificētu inženierbūvju būvnoteikumiem.

SKAIDROJOŠAIS APRAKSTS

Projekts izstrādāts balstoties uz Valkas novada domes izsniegto Projektēšanas uzdevumu "Sociālās aprūpes nama tualetes un dušas telpas atjaunošana".

Objekts atrodas Rūjienas ielā 3E, Valka, Valkas novadā (kadastra nr. 9401 008 0563). Būves lietošanas veids – 1264 Ārstniecības vai veselības aprūpes iestāžu ēka.

Tā kā Sociālā aprūpes nama iemītnieki ir cilvēki ar īpašām vajadzībām, telpas ir projektētas ņemot vērā Universālā dizaina prasības, MK noteikumiem Nr. 500. "Vispārīgie būvnoteikumi", MK noteikumiem Nr. 529. "Ēku būvnoteikumi", LBN 201-15 "Būvju ugunsdrošība", LBN 008-14. "Inženiertīklu izvietojums", LBN 202-15 "Būvprojekta saturs un noformēšana", LBN 208-15 "Publiskas būves" un citiem Latvijas būvnormatīviem. Kā arī tika ņemti vērā apvienības "Apeiron" norādījumi.

Esošā situācija

Pirmā stāva dušas telpās ir reģipša sienas, kuras mitruma ietekmē ir samirkušas, deformējušās. Kā arī nepietiekamas ventilācijas rezultātā flīžu šuvju vietās un uz sienas ir izveidojusies pelējuma sēnīte. Mitrums un pelējums ir nozīmīgi riska faktori slimībām, tāpēc nepieciešams izbūvēt atbilstošu ventilācijas sistēmu, kā arī izvēlēties atbilstošu materiālus mitrām telpām. Otrajā stāvā ir nefunkcionāli izbūvēti san mezgli. Tie neatbilst higiēnas un vides pieejamības prasībām. Nav specializēta dušas telpa, kurā var iebraukt ar gultu, kā arī invalīdu tualete.

Projekta risinājumi

Pirmajā stāvā ir izveidota darbinieku ģērbtuve un specializētā dušas telpa. Iekšējā gaiteņa platumu paredzot 1.5m (atbilstoši LBN 208-15 "Publiskas būves"), tādejādi dušas telpas un ģērbtuves platība palielinās. Otrajā stāvā projektētas vairākas dušas telpas (no kurām viena ir specializētā duša), tualetes (no kurām viena ir invalīdu tualete), saimniecības telpa. Tā kā specializētajā dušā var iekļūt no gaiteņa (telpa Nr.8) ir izveidota niša, lai nodrošināt ērtu gultas iebraukšanu telpā.

Abiem stāviem paredzēta piespiedu ventilācijas nosūces sistēma, lai neuzkrātos telpās lieks mitrums, neveidotos sēnīte un ilga laika periodā nebojātu apdari. Nosūces ventilators paredzēts ar "taimerī", kurš sāk darboties pie gaismas ieslēgšanas un turpina strādāt noteiktu laiku pēc gaismas izslēgšanas.

Griesti

Visās jaunajās telpās paredzēti baltas krāsas piekaramie griesti (plāksnes izmērs 60x60cm). Telpās ar paaugstinātu mitrumu nepieciešami mitrumizturīgas piekaramo griestu plāksnes. Griestos paredzēta vieta apgaismes un ventilācijas elementiem. Griestu augstums ir 2.5m no grīdas un tie nosedz komunikācijas.

Sienas

Projektā ir gan krāsotas, gan flīzētas esošās un jaunās sienas. Sienas flīzes, kuras paredzētas dušas

telpām (C kategorijas – paredzētas paaugstināta mitruma ietekmei) un tualetēm ir nepieciešamas ar augstu izturību pret sadzīves ķīmiju un dezinfekcijas līdzekļu iedarbību.

Jaunās sienas tiek paredzētas no režģiša. Mitrajās telpās (dušas telpas un tualetes) jāizmanto mitrumizturīgs režģis.

Grīdas

Tā kā Sociālā aprūpes nama iemītnieki ir cilvēki ar īpašām vajadzībām dušas un tualetes telpās paredzētas grīdas flīzes ar augstu pretslīdes koeficientu t.i. R12 un C kategorijas. Gaitenī – grīdas flīzes ar pretslīdes koeficientu R10. Kā arī jābūt augstai izturībai pret sadzīves ķīmiju un dezinfekcijas līdzekļu iedarbību.

Vides pieejamības risinājumi

Starp telpām nedrīkst būt sliekšņi. Atsedzot grīdas segumu pārbaudīt brīvo augstumu no esošā grīdas līmeņa līdz dzelzbetona pārsegumam. Attiecīgi klājot jaunās grīdas jāpievērš uzmanība, lai neveidotos grīdas līmeņu starpības starp telpām! Invalīdu tualetēs stāvu plānu rasējumos tiek norādītas vietas, kur jāizvieto atbalsta un atliecamie rokturi. Vēl būtu jāpārdomā par šo rokturu nepieciešamību arī dušas telpās un tualetēs.

Interjers

Interjera daļā tiek doti principiāli krāsu risinājumi. Doti sienas notinumi un detalizētāki materiālu apraksti. Vēlams telpām veidot stilistiski līdzīgus risinājumus.

Sastādīja:

Inga Ozoliņa

(Paraksts)

18.07.2016.
(Datums)

Pārbaudīja:

Būvproj. vad. Arvīds Račinskis

(Paraksts)

18.07.2016.
(Datums)

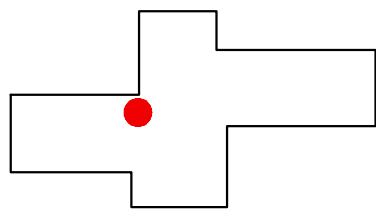

PIEŅEMTIE APZĪMĒJUMI	
APZĪM.	APRAKSTS
1 20.0	Telpas numurs Telpas platība, m ²
Telpa	Telpas nosaukums
C1	Griestu tips
G1	Grīdas tips
D1m	Durvju numerācija
1	Sienu tips
10	Sienu tips (augstumā no 1.8m)
⊕	Dušas statnis
~~~~~	Dušas aizkars
↕	Traps (slīpums 1-1.5%)
***	Nojauicama konstrukcija
▨	Jauna režģpša siena
▩	Esošs mūris
┌	Stūra aizsargprofils

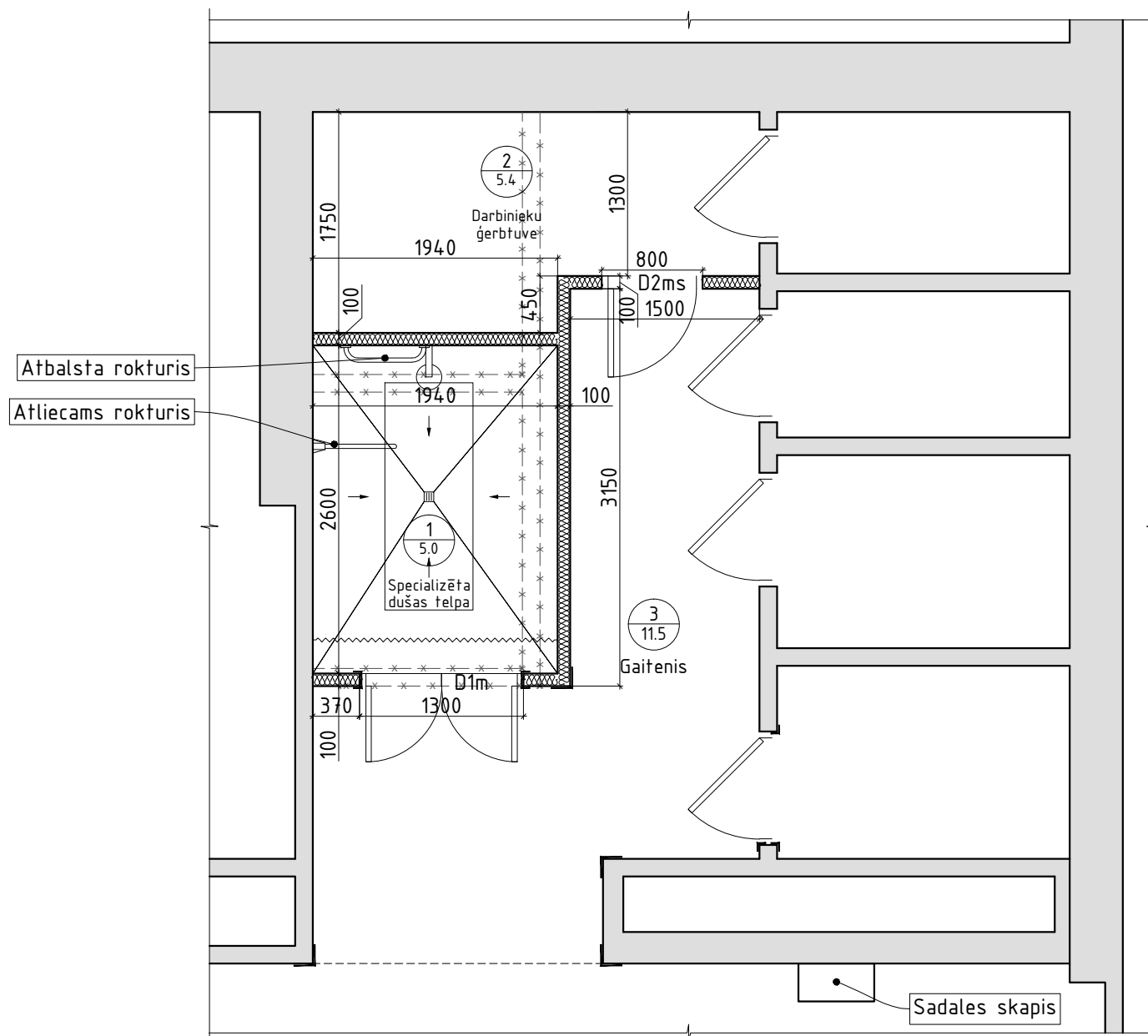

Atbalsta rokturis  
Atliecams rokturis

Sadales skapis

PROJEKTĒJAMO TELPU EKSPLIKĀCIJA		
TELPAS NR.	NOSAUKUMS	PLATĪBA, m ²
1	Specializēta dušas telpa	5.00
2	Darbinieku ģerbtuve	5.40
3	Gaitenis	11.50
kopā:		21.90

PIEZĪMES:

1. Visi izmēri doti milimetros;
2. Vārdu savienojums "Specializētā dušas telpa" apzīmē dušas telpu, kas paredzēta personām guļus stāvoklī;
3. Durvju specifikāciju skatīt lapā AR-05;
4. Stūra aizsargprofilu un sienas aizsargpaneļu novietojumu skatīt IN-02;

Šī būvprojekta arhitektūras daļas risinājumi atbilst Latvijas būvnormatīviem, kā arī citu normatīvu aktu prasībām

Būvprojekta daļas vadītājs: **ARVĪDS RAČĪNSKIS**  
Sert. Nr. 10-1210

18.07.2016. (datums) (paraksts)

Projektētājs:

**JOE** | ARHITEKTŪRA  
PROJEKTĒŠANA

Reģistrācijas Nr. 43603067147  
Būvkomersanta reģ. apliecības Nr. 12065  
Adrese: Atmodas iela 19, Jelgava, LV- 3007

Būv.proj. vad.	A.RAČĪNSKIS
Būv.proj.daļ.vad.	A.RAČĪNSKIS
Autors	D.BRAIČUKA
Autors	I.OZOLIŅA
Autors	J.LIEPIŅŠ-SMELTERS

Objekta nosaukums:

SOCIĀLĀ APRŪPES NAMA TUALETES  
UN DUŠAS TELPAS ATJAUNOŠANA

Adrese:

Rūjienas iela 3E, Valka, Valkas nov.

Pasūtītājs:

Valkas novada dome.  
Reģ. Nr. 90009114839

Kadastra Nr.:	Grupa Nr./Grunts Nr.:
9401 008 0563	008/0563

Rasējuma nosaukums:

1.stāva plāna fragments

Mērogs:	Daļa:	Lapa:	Lapas kopā:
1:50	AR	AR-01	
Stadija:	Datums:	Caurejošais lapas Nr.:	
~	18.07.2016.		

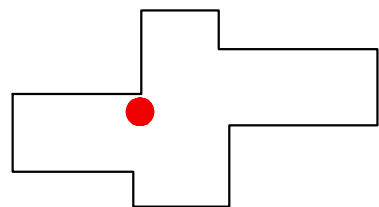

PIEŅEMTIE APZĪMĒJUMI	
APZĪM.	APRAKSTS
1 20.0	Telpas numurs Telpas platība, m ²
Telpa	Telpas nosaukums
C1	Griestu tips
G1	Grīdas tips
D1m	Durvju numerācija
1	Sienu tips
10	Sienu tips (augstumā no 1.8m)
	Dušas statnis
	Dušas aizkars
	Traps (slīpums 1-1.5%)
	Nojauicama konstrukcija
	Jauna reģipša siena
	Esošs mūris
	Stūra aizsargprofils

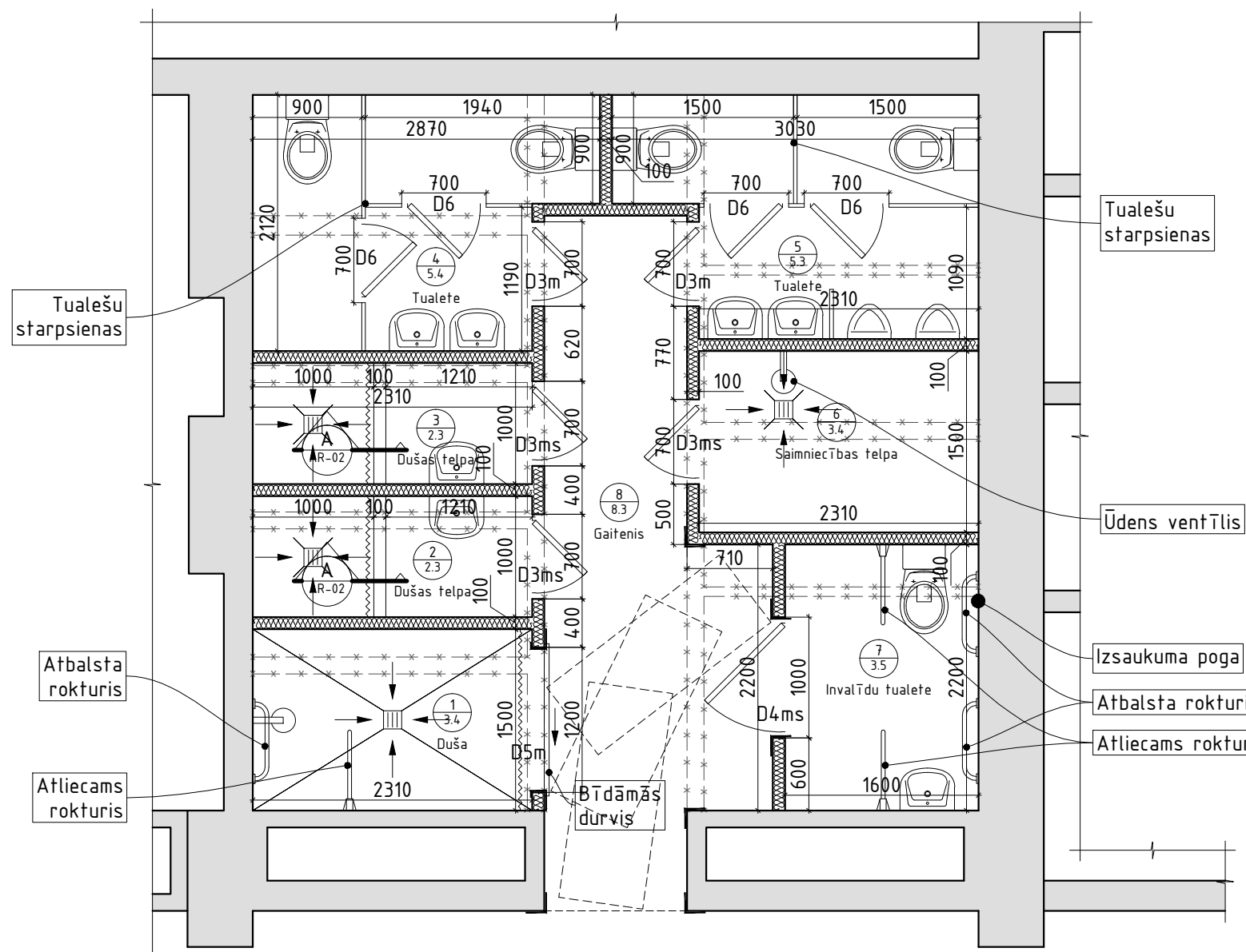

GRIEZUMS A-A

M1:10

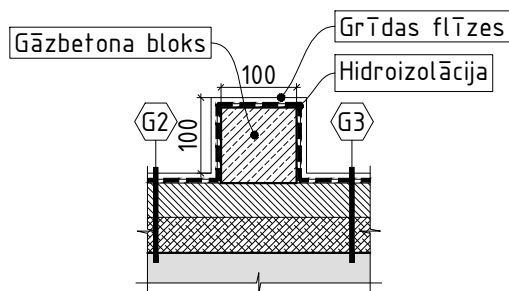

PROJEKTĒJAMO TELPU EKSPLIKĀCIJA		
TELPAS NR.	NOSAUKUMS	PLATĪBA, m ²
1	Specializētā duša	3.40
2	Dušas telpa	2.30
3	Dušas telpa	2.30
4	Tualete	5.40
5	Tualete	5.30
6	Saimniecības telpa	3.40
7	Invalīdu tualete	3.50
8	Gaitenis	8.30
kopā:		33.90

PIEZĪMES:

- Visi izmēri doti milimetros;
- Vārdu savienojums "Specializētā dušas telpa" apzīmē dušas telpu, kas paredzēta personām guļus stāvoklī;
- Durvju specifikāciju skatīt lapā AR-05;
- Stūra aizsargprofilu un sienas aizsargpaneļu novietojumu skatīt IN-06;

Projektētājs:



Reģistrācijas Nr. 43603067147  
Būvkomersanta reģ. apliecības Nr. 12065  
Adrese: Atmodas iela 19, Jelgava, LV- 3007

Būv.proj.daļ.vad.	A.RAČĪNSKIS	
Autors	D.BRAIČUKA	
Autors	I.OZOLIŅA	
Autors	J.LIEPIŅŠ-SMELTERS	

Objekta nosaukums:

SOCIĀLĀ APRŪPES NAMA TUALETES  
UN DUŠAS TELPAS ATJAUNOŠANA

Adrese:

Rūjienas iela 3E, Valka, Valkas nov.

Pasūtītājs:

Valkas novada dome.  
Reģ. Nr. 90009114839

Kadastra Nr.:	9401 008 0563	Grupa Nr./Grunts Nr.:	008/0563
---------------	---------------	-----------------------	----------

Rasējuma nosaukums:

2.stāva plāna fragments

Mērogs:	Daļa:	Lapa:	Lapas kopā:
1:50; 1:10	AR	AR-02	
Stadija:	Datums:	Caurejošais lapas Nr.:	
~	11.07.2016.		



1.STĀVA PLĀNA FRAGMENTS  
M1:50

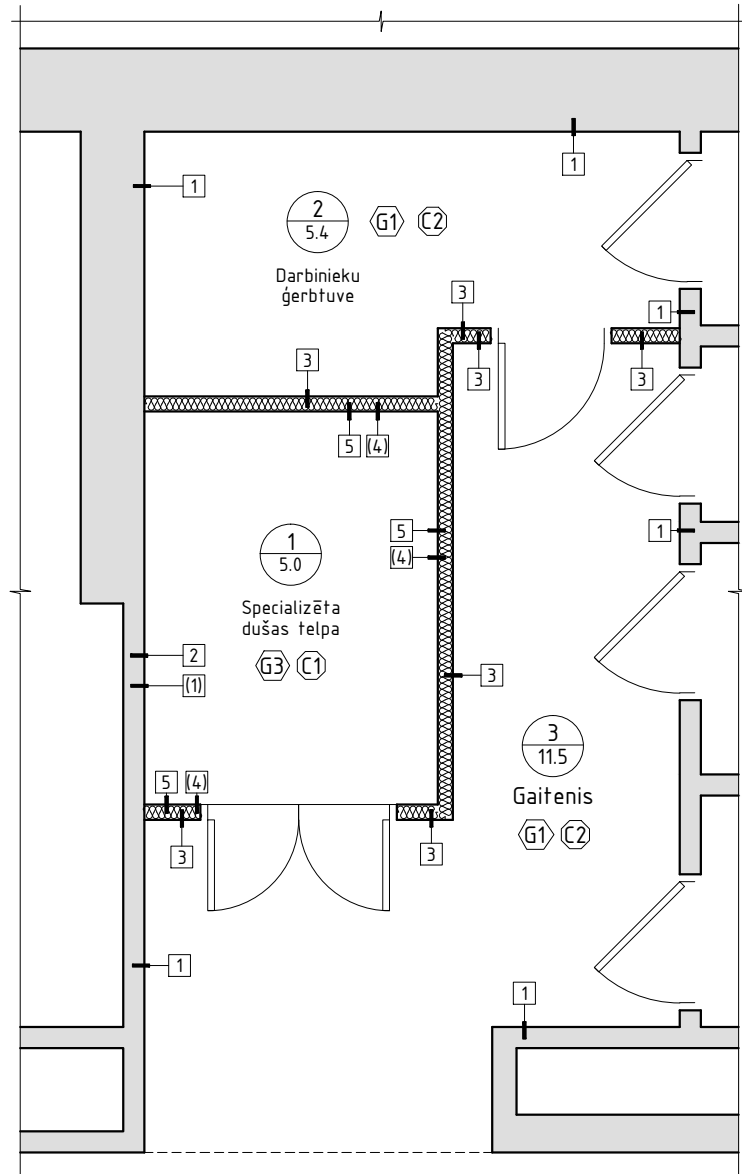

2.STĀVA PLĀNA FRAGMENTS  
M1:50

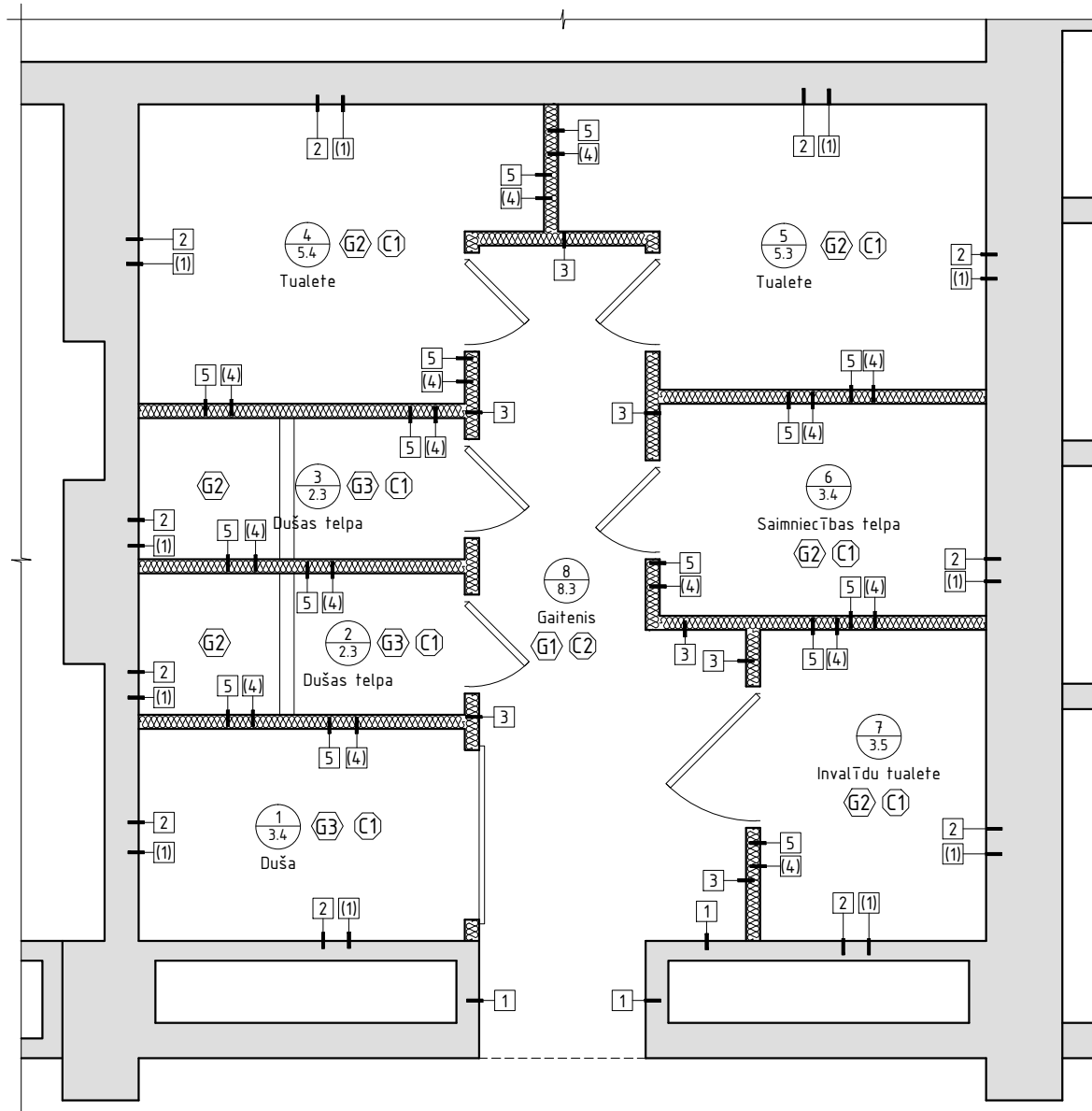

PIENĒMTIE APZĪMĒJUMI	
APZĪM.	APRAKSTS
1 20.0	Telpas numurs Telpas platība, m ²
Telpa	Telpas nosaukums
C1	Griestu tips
G1	Grīdas tips
1	Sienu tips
1(1)	Sienu tips (augstumā no 1.8m)
(hatched pattern)	Jauna reģipša siena
(solid)	Esošs mūris

PIEZĪMES:

1. Sienu, grīdu un griestu tipus skatīt lapā AR-04;

Projektētājs:

**JOE** | ARHITEKTŪRA  
PROJEKTĒŠANA

Reģistrācijas Nr. 43603067147  
 Būvkomersanta reģ. apliecības Nr. 12065  
 Adrese: Atmodas iela 19, Jelgava, LV- 3007

Būv.proj.daļ.vad.	A.RAČĪNSKIS	
Autors	D.BRAIČUKA	
Autors	I.OZOLIŅA	
Autors	J.LIEPIŅŠ-SMELTERS	

Objekta nosaukums:

SOCIĀLĀ APRŪPES NAMA TUALETES  
UN DUŠAS Telpas ATJAUNOŠANA

Adrese:  
Rūjienas iela 3E, Valka, Valkas nov.

Pasūtītājs:  
Valkas novada dome.  
Reģ. Nr. 90009114839

Kadastra Nr.:	Grupa Nr./Grunts Nr.:
9401 008 0563	008/0563

Rasējuma nosaukums:  
Sienu, grīdu un griestu  
tipu izvietojuma shēma

Mērogs:	Daļa:	Lapa:	Lapas kopā:
1:50	AR	AR-03	
Stadija:	Datums:	Caurejošais lapas Nr.:	
~	11.07.2016.		

SIENU TIPI  
M1:20

MITRUMIZTURĪGA SIENAS KRĀŠA (2.kārtās)  
GRUNTS/ŠPAKTELE/IZLĪDZINOŠĀ KĀRTA  
ESOŠS MŪRIS

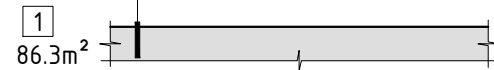

1  
86.3m²

KERAMISKĀS SIENAS FLĪZES (1.8m augstumā)  
LĪMJAVA  
DIVAS KĀRTAS KRĀSOJAMĀ HIDROIZOLĀCIJA, PA  
GRĪDAS PERIMETRU HIDROIZOLĀCIJAS LENTA  
GRUNTS/ŠPAKTELE/IZLĪDZINOŠĀ KĀRTA  
ESOŠS MŪRIS



2  
43.1m²

MITRUMIZTURĪGA SIENAS KRĀŠA (2.kārtās)  
REGIPŠA PLĀKSNES 2x12.5mm  
CINKOTA TĒRAUDA KARKASS 50mm  
SILTUMA/SKAŅAS IZOLĀCIJA 40mm

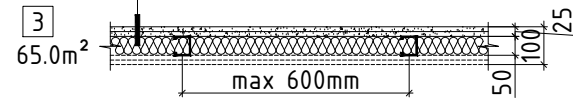

3  
65.0m²

MITRUMIZTURĪGA SIENAS KRĀŠA (2.kārtās)  
RĪGIPŠA PLĀKSNE (MITRUMIZTURĪGA) 2x12.5mm  
CINKOTA TĒRAUDA KARKASS 50mm  
SILTUMA/ SKAŅAS IZOLĀCIJA 40mm

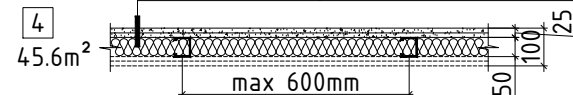

4  
45.6m²

KERAMISKĀS SIENAS FLĪZES (1.8m augstumā)  
FLĪŽU LĪMJAVA / ŠUVJU MASA  
DIVAS KĀRTAS KRĀSOJAMĀ HIDROIZOLĀCIJA, PA  
GRĪDAS PERIMETRU HIDROIZOLĀCIJAS LENTA  
GRUNTS

RĪGIPŠA PLĀKSNE (MITRUMIZTURĪGA) 2x12.5mm  
CINKOTA TĒRAUDA KARKASS 50mm  
SILTUMA/ SKAŅAS IZOLĀCIJA 40mm

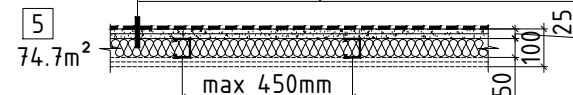

5  
74.7m²

GRĪDU TIPI  
M1:20

KERAMISK. GRĪDAS FLĪZES, LĪMES KĀRTA 10mm  
(1.šķiras; pretslīdes koeficients R10; glazētas)  
IZLĪDZINOŠĀ BETONA KĀRTA 30mm  
PUTU POLIŠTIROLA SILUMIZOLĀC. 70mm  
IZLĪDZINOŠĀ BETONA KĀRTA 30mm  
ESOŠS BETONA PĀRSEGUMS

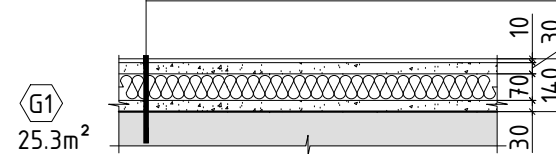

G1  
25.3m²

KERAMISK. GRĪDAS FLĪZES, LĪMES KĀRTA 10mm  
(1.šķiras; pretslīdes koeficients R12; glazētas)  
DIVAS KĀRTAS KRĀSOJAMĀ HIDROIZOLĀCIJA  
IZLĪDZINOŠĀ BETONA KĀRTA 30mm  
PUTU POLIŠTIROLA SILUMIZOLĀC. 70mm  
IZLĪDZINOŠĀ BETONA KĀRTA 30mm  
ESOŠS BETONA PĀRSEGUMS

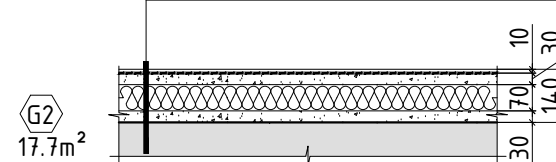

G2  
17.7m²

KERAMISK. GRĪDAS FLĪZES  
(1.šķiras; pretslīdes koeficients R12; glazētas)  
IZLĪDZINOŠĀ JAVA/LĪMES KĀRTA UN ELEKTR.  
GRĪDAS APSILDES SISTĒMA  
DIVAS KĀRTAS KRĀSOJAMĀ HIDROIZOLĀCIJA  
IZLĪDZINOŠĀ BETONA KĀRTA 30mm  
PUTU POLIŠTIROLA SILUMIZOLĀC. 70mm  
IZLĪDZINOŠĀ BETONA KĀRTA 30mm  
ESOŠS BETONA PĀRSEGUMS

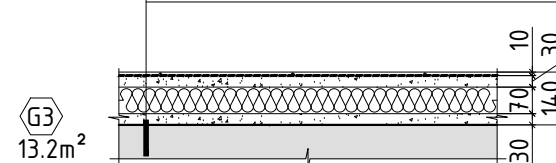

G3  
13.2m²

PIEZĪMĒS:

1. Atsedzot grīdas segumu pārbaudīt brīvo augstumu no esošā grīdas līmeņa līdz dzelzbetona pārsegumam. Un nepieciešamības gadījumā izmaiņas saskaņot ar pasūtītāju;
2. Klājot grīdas jāpievērš uzmanība, lai neveidotos grīdas līmeņu atšķirības starp telpām.

GRIESTU TIPI  
M1:20

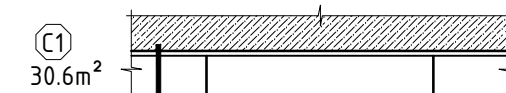

C1  
30.6m²

ESOŠS BETONA PĀRSEGUMS  
GAISA ŠĶIRKĀRTA  
MITRUMIZTURĪGI PIEKARAMIE  
GRIESTI UN TO KONSTRUKCIJA

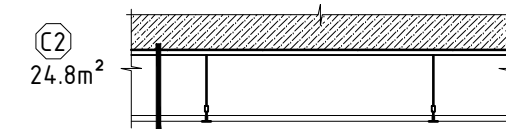

C2  
24.8m²

ESOŠS BETONA PĀRSEGUMS  
GAISA ŠĶIRKĀRTA  
PIEKARAMIE GRIESTI UN TO KONSTRUKCIJA

Projektētājs:

**JOE** | ARHITEKTŪRA  
PROJEKTĒŠANA

Reģistrācijas Nr. 43603067147  
Būvkomersanta reģ. apliecības Nr. 12065  
Adrese: Atmodas iela 19, Jelgava, LV- 3007

Būv.proj.daļ.vad.	A.RAČĪNSKIS	
Autors	D.BRAIČUKA	
Autors	I.OZOLIŅA	
Autors	J.LIEPIŅŠ-SMELTERS	

Objekta nosaukums:

SOCIĀLĀ APRŪPES NAMA TUALETES  
UN DUŠAS TELPAS ATJAUNOŠANA

Adrese:

Rūjienas iela 3E, Valka, Valkas nov.

Pasūtītājs:

Valkas novada dome.  
Reģ. Nr. 90009114839

Kadastra Nr.:	Grupa Nr./Grunts Nr.:
9401 008 0563	008/0563

Rasējuma nosaukums:

Sienu tipi. Grīdu tipi. Griestu tipi

Mērogs:	Daļa:	Lapa:	Lapas kopā:
1:20	AR	AR-04	
Stadija:	Datums:	Caurejošais lapas Nr.:	
~	11.07.2016.		

DURVJU SPECIFIKĀCIJA					
MARKA	BLOKA SHĒMA	AILAS IZMĒRS, mm	KREISĀ	LABĀ	MATERIĀLI UN PIEZĪMES
D1m		1300x2100	1		<ul style="list-style-type: none"> <li>• Finierētas koka iekšdurvis ar mitrumizturīgu pārklājumu;</li> <li>• Bez sliekšņa;</li> <li>• Durvju aila ar stūra aizsargprofilēm;</li> <li>• Durvīm jāparedz vēdināšanas reste (300x150mm);</li> </ul>
D2ms		800x2100	1	-	<ul style="list-style-type: none"> <li>• Finierētas koka iekšdurvis ar mitrumizturīgu pārklājumu;</li> <li>• Slēdzamas;</li> <li>• Bez sliekšņa;</li> <li>• Durvīm jāparedz vēdināšanas reste (300x150mm);</li> </ul>
D3m		700x2100	1	1	<ul style="list-style-type: none"> <li>• Finierētas koka iekšdurvis ar mitrumizturīgu pārklājumu;</li> <li>• Bez sliekšņa;</li> <li>• Durvīm jāparedz vēdināšanas reste (300x150mm);</li> </ul>
D3ms			1	2	<ul style="list-style-type: none"> <li>• Finierētas koka iekšdurvis ar mitrumizturīgu pārklājumu;</li> <li>• Slēdzamas;</li> <li>• Bez sliekšņa;</li> <li>• Durvīm jāparedz vēdināšanas reste (300x150mm);</li> </ul>
D4ms		1000x2100	1	-	<ul style="list-style-type: none"> <li>• Finierētas koka iekšdurvis ar mitrumizturīgu pārklājumu;</li> <li>• Slēdzamas;</li> <li>• Bez sliekšņa;</li> <li>• Ar stūra aizsargprofilēm;</li> <li>• Durvīm jāparedz vēdināšanas reste (300x150mm);</li> </ul>
D5ms		1200x2100	1		<ul style="list-style-type: none"> <li>• Būvējamās durvis ar mitrumizturīgu pārklājumu;</li> <li>• Slēdzamas;</li> <li>• Bez sliekšņa;</li> <li>• Vēršanās virziens uz gaiteni pusi (telpas Nr.65 pēc invent.lietas);</li> <li>• Durvīm jāparedz vēdināšanas reste (300x150mm);</li> </ul>
D6m		700x2100	3	1	<ul style="list-style-type: none"> <li>• Vieglās konstrukcijas starpsienu sistēmas durvis ar alumīnija profilēm;</li> <li>• Laminētas kokskaidu plāksnes (mitrumizturīgas);</li> </ul>

m - mitrumizturīgs  
s - slēdzams

#### PIEZĪMES DURVĪM:

1. Finierētas koka iekšdurvis ar mitrumizturīgu pārklājumu;
2. Biezums 40mm;
3. Koka noseglīste no abām pusēm. Izņemot 1.stāva telpai Nr.11 un 2.stāva telpai Nr.1;
4. Nedrīkst būt sliekšņi starp telpām!
5. Durvju krāsu - balta;
6. Pirms durvju pasūtīšanas precizēt durvju ailu izmērus un vēršanas virzienus;
7. Jānodrošina viegla durvju atvēršana vismaz 90 grādu leņķī;
8. Invalīdu tualetes durvīm jābūt marķētām ar speciālu marķējumu 1,6 m augstumā (marķējuma minimālais izmērs 150 x 150 mm);
9. Durvju rokturiem jākontrastē uz durvju fona;
10. Visām durvīm jābūt atsēdzamām no abām pusēm;
11. Telpās Nr.4 un Nr.5 durvīm slēdzenes ir ar norādi brīvs/aizņemts;
12. Visas durvis komplektēt ar nepieciešamo furnitūru un mehānismiem;
13. Prasības furnitūrai:
  - 13.1. Roktura uzspiediena spēks nedrīkst būt lielāks par 1 kg;
  - 13.2. Durvju rokturi ir 1,0 m augstumā no grīdas līmeņa, tie kontrastē ar durvīm, ir neslideni, ērti satverami un izmantojami cilvēkiem ar fiziskiem traucējumiem, tie nedrīkst būt apaļas konstrukcijas;
  - 13.3. Lai aizvērtu durvis no iekšpuses (piemēram: tualetes, dušas, istabas durvis u.c.), slēdzenes vietā tiek izmantots esošais rokturis - paceļot rokturi uz augšu vai zem durvju roktura tiek uzstādīts viegli aizbīdāms mehānisms.
  - 13.4. Invalīdu tualetes durvis no iekšpuses ir jāaprīko ar palīgrokturi 0,90 m augstumā no grīdas līmeņa. Tas ir nepieciešams, lai atvieglotu durvju aizvēršanu cilvēkiem, kas pārvietojas rītenkrēslā, īpaši cilvēkiem, kam ir vājas rokas.
13. Durvis jāaprīko ar vēdināšanas resti (300x150mm).

Projektētājs:

**JOE** | ARHITEKTŪRA  
PROJEKTĒŠANA

Reģistrācijas Nr. 43603067147  
Būvkomersanta reģ. apliecības Nr. 12065  
Adrese: Atmodas iela 19, Jelgava, LV- 3007

Būv.proj.daļ.vad.	A.RAČĪNSKIS	
Autors	D.BRAIČUKA	
Autors	I.OZOLIŅA	
Autors	J.LIEPIŅŠ-SMELTERS	

Objekta nosaukums:

SOCIĀLĀ APRŪPES NAMA TUALETES  
UN DUŠAS TELPAS ATJAUNOŠANA

Adrese:

Rūjienas iela 3E, Valka, Valkas nov.

Pasūtītājs:

Valkas novada dome.  
Reģ. Nr. 90009114839

Kadastra Nr.:	Grupa Nr./Grunts Nr.:
9401 008 0563	008/0563

Rasējuma nosaukums:

Durvju specifikācija

Mērogs:	Daļa:	Lapa:	Lapas kopā:
~	AR	AR-05	
Stadija:	Datums:	Caurejošais lapas Nr.:	
~	11.07.2016.		

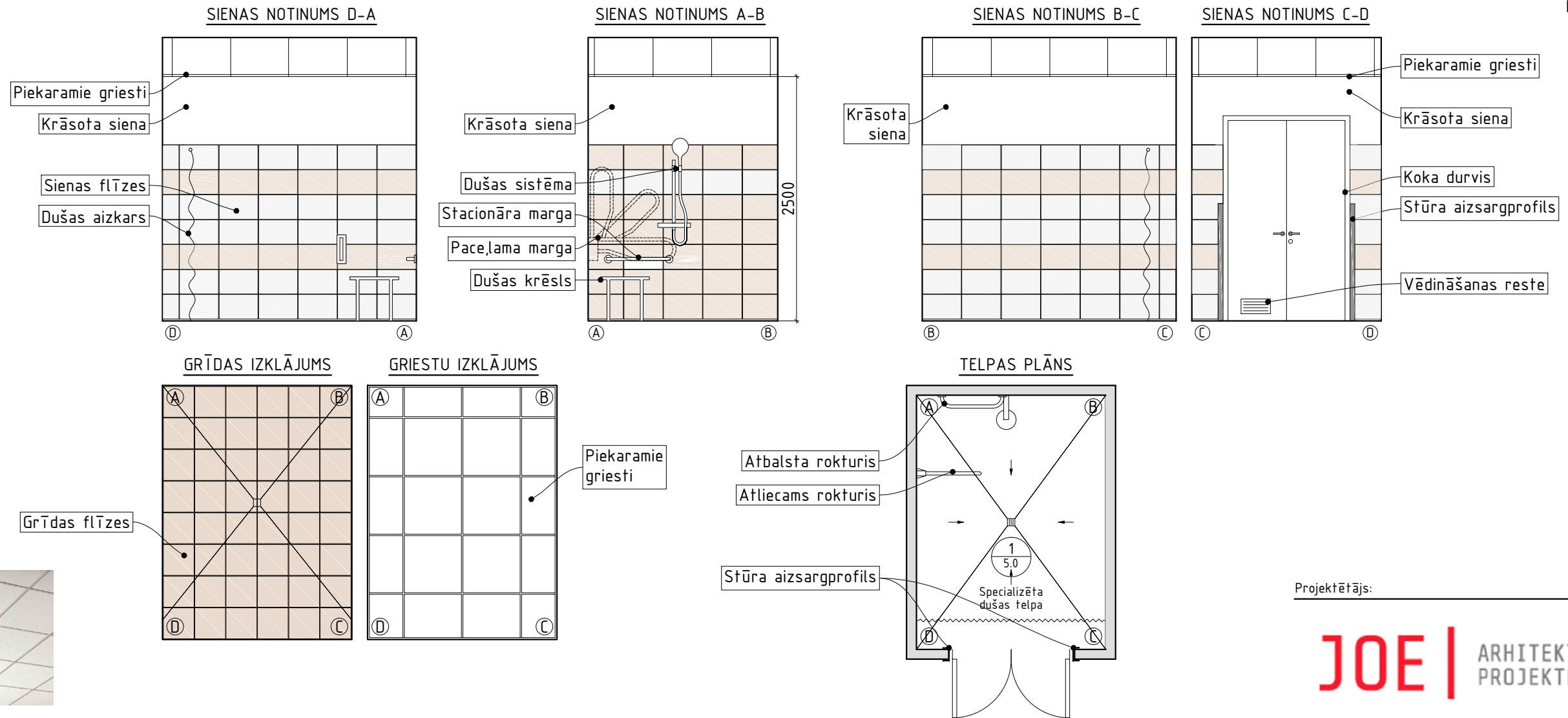

GRIESTI



SIENAS FLĪZE - pamatkrāsa



SIENAS FLĪZE



GRĪDAS FLĪZE



	NOSAUKUMS	APRAKSTS
GRIESTI	Piekaramie griesti	Mitrumizturīgas piekaramo griestu plāksnes. Krāsa - balta;
SIENAS	Krāsota siena	Mitrumizturīga sienas krāsa - balta;
	Flīzēta siena	- Sienas flīzes, kuras paredzētas vannas istabai (C kategorijas - paaugstināta mitruma ietekme) un ar augstu izturību pret sadzīves ķīmiju un dezinficijas līdzekļu iedarbību; - Minimalais flīzes izmērs 250x400mm. Pamatkrāsa - balta; - Flīžu šuvotājs baltā krāsā. Šuves pildvielai jābūt labām ūdeni atgrūdošajām īpašībām. Un ar īpašībām, kas ierobežo pelējuma un cita veida mikroorganisma attīstību un dzīvotspēju;
GRĪDA	Flīzēta grīda	- Grīdas flīzes, kuras paredzētas vannas istabai. Ar pretslīdes koeficientu R12 un C kategorijas; - Minimalais flīzes izmērs 300x300mm. Krāsa - brūna; - Šuves pildvielai jābūt labām ūdeni atgrūdošajām īpašībām. Un ar īpašībām, kas ierobežo pelējuma un cita veida mikroorganisma attīstību un dzīvotspēju;
SANTEHNIKA	Dušas sistēma	- Dušas augstums regulējams; - Jābūt paceļamam rokturim. Ar fiksētu snīpi un dušas/vannas režīma pārslēdzēju. Krāsa - hroms;
DURVIS	Finierētas iekšdurvis	- Baltas finierētas iekšdurvis mitrumizturīgu pārklājumu. Durvju specifikāciju skatīt lapā AR-05;

PIEZĪMES:

1. Telpa atrodas 1.stāvā;
2. Monitorā un izdrukās redzamās krāsas ir informatīvas. Tās var atšķirties no oriģināla;
3. Telpu griestu, sienu un grīdu tipus skatīt lapās AR-03 un AR-04;
4. Vēlams visas telpas veidot stilistiski līdzīgas, ar līdzīgiem risinājumiem;
5. Sienas un grīdu flīžu krāsu tonus, modeļus saskaņot ar pasūtītāju;
6. Šis interjera risinājums (neizskatot durvis) attiecas arī uz 2.stāva telpu Nr.1;

Projektētājs:

**JOE** | ARHITEKTŪRA  
PROJEKTĒŠANA

Reģistrācijas Nr. 43603067147  
Būvkomersanta reģ. apliecības Nr. 12065  
Adrese: Atmodas iela 19, Jelgava, LV- 3007

Būv.proj.daļ.vad.	A.RAČINSKIS	
Autors	D.BRAIČUKA	
Autors	I.OZOLIŅA	
Autors	J.LIEPIŅŠ-SMELTERS	

Objekta nosaukums:

SOCIĀLĀ APRŪPES NAMA TUALETES  
UN DUŠAS TELPAS ATJAUNOŠANA

Adrese:

Rūjienas iela 3E, Valka, Valkas nov.

Pasūtītājs:

Valkas novada dome.  
Reģ. Nr. 90009114839

Kadastra Nr.:	9401 008 0563	Grupa Nr./Grunts Nr.:	008/0563
---------------	---------------	-----------------------	----------

Rasējuma nosaukums:

Interjera risinājums telpai Nr.1  
(1.stāvs)

Mērogs:	Daļa:	Lapa:	Lapas kopā:
1:50	IN	IN-01	
Stadija:	Datums:	Caurejošais lapas Nr.:	
~	15.07.2016.		

DARBINIEKU ĢERBUTVES UN GAITĒŅA PLĀNS

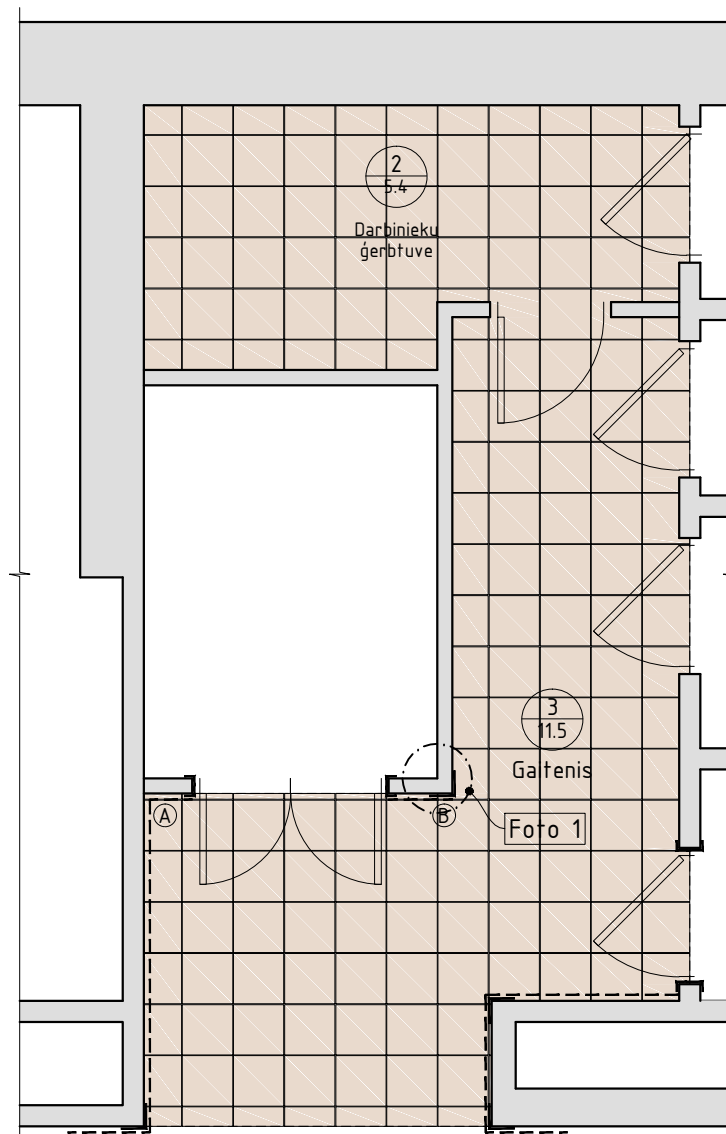

SIENAS NOTINUMS A-B

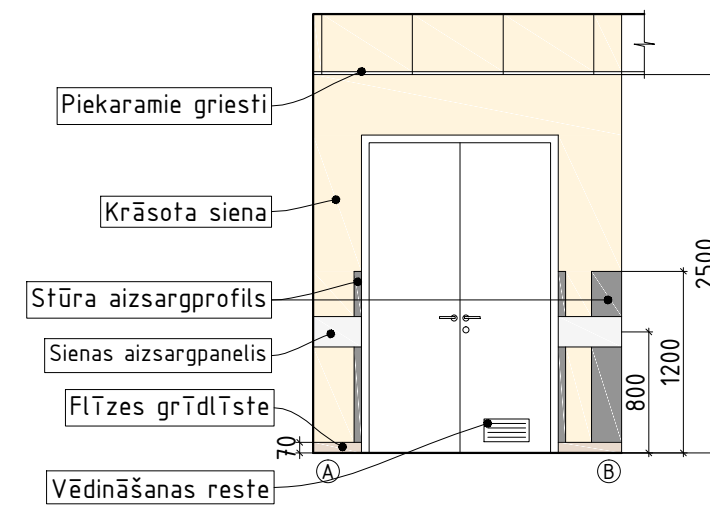

GRIESTI



FOTO 1. Trieciensargs un stūra aizsargprofils



GRĪDAS FLĪZE



Sienas krāsa (Sakret kataloga Pfirsich 5 HBZ 82)

PIEŅEMTIE APZĪMĒJUMI	
APZĪM.	APRAKSTS
—	Sienas aizsargpanelis
└	Stūra aizsargprofils

	NOSAUKUMS	APRAKSTS
GRIESTI	Piekaramie griesti	- Piekaramo griestu plāksnes. Krāsa - balta;
SIENAS	Krāsota siena	- Mitrumizturīga sienas krāsa gan telpā Nr.2, gan telpā Nr.3. Toņa kods pēc Sakret kataloga Pfirsich 5 HBZ 82;
GRĪDA	Flīzēta grīda	- Grīdas flīzes ar pretslīdes koeficientu R10 un C kategorijas; - Minimālais flīzes izmērs 300x300mm. Krāsa - brūna; - Šuves pildvielai jābūt labām ūdeni atgrūdošajām īpašībām. Un ar īpašībām, kas ierobežo pelējuma un cita veida mikroorganisma attīstību un dzīvotspēju;
	Grīdlīste	- Grīdlīste no grīdas flīzes 70mm augstumā
DURVIS	Finierētas iekšdurvis (telpai Nr.10)	- Baltas finierētas iekšdurvis mitrumizturīgu pārklājumu. Durvju specifikāciju skatīt lapā AR-05;
AIZSARGI	Stūra aizsargprofils	- var izvēlēties alumīnija vai tērauda stūra aizsargprofilu; Augstumu precizēt ar pasūtītāju;
	Sienas aizsargpaneļi	- var izvēlēties PVC, alumīnija aizsargpaneļus; Augstumu precizēt ar pasūtītāju;

PIEZĪMES:

1. Telpas atrodas 1.stāvā;
2. Monitorā un izdrukās redzamās krāsas ir informatīvas. Tās var atšķirties no oriģināla;
3. Telpu griestu, sienu un grīdu tipus skatīt lapās AR-03 un AR-04;
4. Vēlams visas telpas veidot stilistiski līdzīgas, ar līdzīgiem risinājumiem;
5. Sienas un grīdas flīžu krāsu toņus, modeļus saskaņot ar pasūtītāju;

Projektētājs:

**JOE** | ARHITEKTŪRA  
PROJEKTĒŠANA

Reģistrācijas Nr. 43603067147  
Būvkomersanta reģ. apliecības Nr. 12065  
Adrese: Atmodas iela 19, Jelgava, LV- 3007

Būv.proj.da.l.vad.	A.RAČINSKIS	
Autors	D.BRAIČUKA	
Autors	I.OZOLIŅA	
Autors	J.LIEPIŅŠ-SMELTERS	

Objekta nosaukums:

SOCIĀLĀ APRŪPES NAMA TUALETES  
UN DUŠAS TĒLPAS ATJAUNOŠANA

Adrese:

Rūjienas iela 3E, Valka, Valkas nov.

Pasūtītājs:

Valkas novada dome.  
Reģ. Nr. 90009114839

Kadastra Nr.:	Grupa Nr./Grunts Nr.:
9401 008 0563	008/0563

Rasējuma nosaukums:

Interjera risinājums telpām Nr.2 un Nr.3  
(1.stāvs)

Mērogs:	Daļa:	Lapa:	Lapas kopā:
1:50	IN	IN-02	
Stadija:	Datums:	Caurejošais lapas Nr.:	
~	15.07.2016.		



GRIESTI



SIENAS NOTINUMS C-D

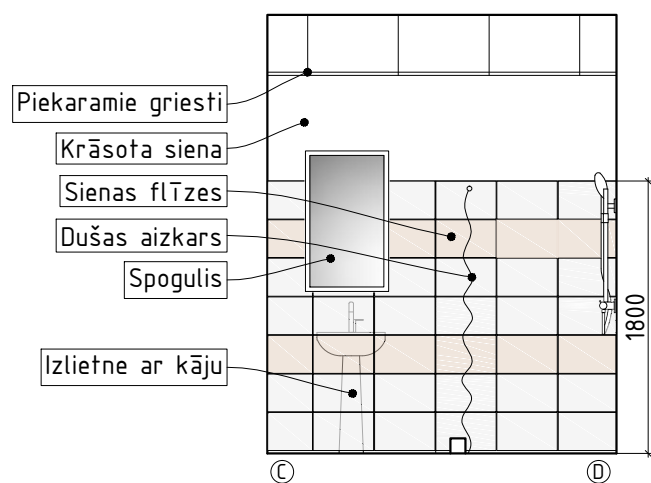

SIENAS NOTINUMS D-A

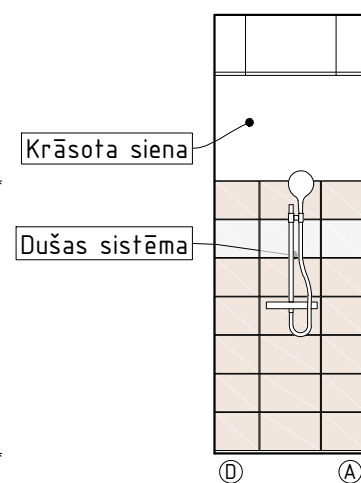

SIENAS NOTINUMS A-B

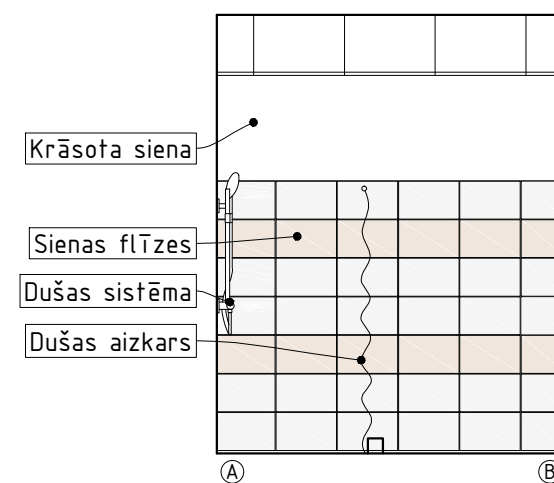

SIENAS NOTINUMS B-C

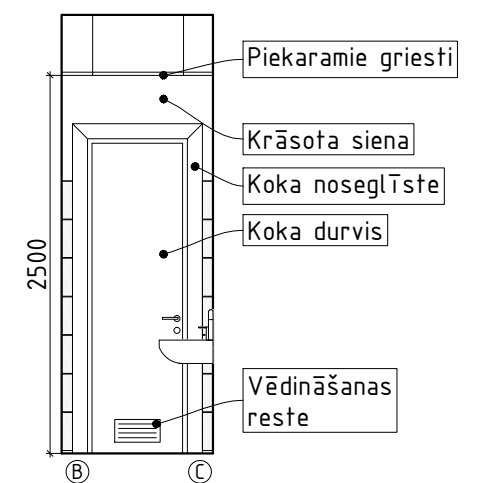

GRĪDAS FLĪZE

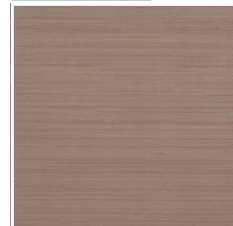

GRĪDAS IZKLĀJUMS

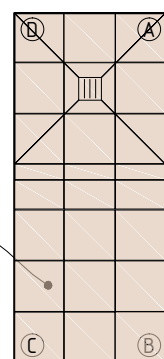

GRIESTU IZKLĀJUMS

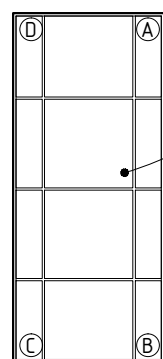

Grīdas flīzes

Piekaramie griesti

DUŠAS TĒLPAS PLĀNS

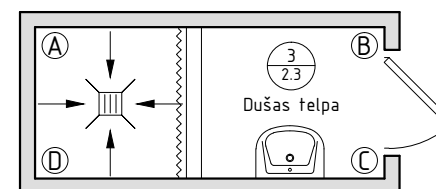

SIENAS FLĪZE - pamatkrāsa



SIENAS FLĪZE



	NOSAUKUMS	APRAKSTS
GRIESTI	Piekaramie griesti	Mitrumizturīgas piekaramo griestu plāksnes. Krāsa - balta;
SIENAS	Krāsota siena	Mitrumizturīga sienas krāsa - balta;
	Flīzēta siena	- Sienas flīzes, kuras paredzētas vannas istabai (C kategorijas - paaugstināta mitruma ietekme) un ar augstu izturību pret sadzīves ķīmiju un dezinficijas līdzekļu iedarbību; - Minimalais flīzes izmērs 250x400mm. Pamatkrāsa - balta; - Flīžu šuvotājs baltā krāsā. Šuves pildvielai jābūt labām ūdeni atgrūdošajām īpašībām. Un ar īpašībām, kas ierobežo pelējuma un cita veida mikroorganisma attīstību un dzīvotspēju;
GRĪDA	Flīzēta grīda	- Grīdas flīzes, kuras paredzētas vannas istabai. Ar pretslīdes koeficientu R12 un C kategorijas; - Minimalais flīzes izmērs 300x300mm. Krāsa - brūna; - Šuves pildvielai jābūt labām ūdeni atgrūdošajām īpašībām. Un ar īpašībām, kas ierobežo pelējuma un cita veida mikroorganisma attīstību un dzīvotspēju;
SANTEHNIKA	Izlietne ar kāju	Krāsa - balta;
	Izlietnes jaucējkrāns	Jabūt paceļamam rokturim. Vēlams garam. Krāsa - hroms;
	Dušas sistēma	Dušas augstums regulējams. Jābūt paceļamam rokturim. Ar fiksētu snīpi un dušas/vannas režīma pārslēdzēju. Krāsa - hroms;
DURVIS	Finierētas iekšdurvis	Baltas finierētas iekšdurvis ar noseglītstēm un mitrumizturīgu pārklājumu. Durvju specifikāciju skatīt lapā AR-05;

PIEZĪMES:

1. Telpa atrodas 2.stāvā;
2. Monitorā un izdrukās redzamās krāsas ir informatīvas. Tās var atšķirties no oriģināla;
3. Griestu, sienu un grīdu tipus skatīt lapās AR-03 un AR-04;
4. Vēlams visas telpas veidot stilistiski līdzīgas, ar līdzīgiem risinājumiem;
5. Sienas un grīdas flīžu krāsu toņus, modeļus saskaņot ar pasūtītāju;

Projektētājs:

**JOE** | ARHITEKTŪRA  
PROJEKTĒŠANA

Reģistrācijas Nr. 43603067147  
Būvkomersanta reģ. apliecības Nr. 12065  
Adrese: Atmosdas iela 19, Jelgava, LV- 3007

Būv.proj.da.l.vad.	A.RAČINSKIS	
Autors	D.BRAIČUKA	
Autors	I.OZOLIŅA	
Autors	J.LIEPIŅŠ-SMELTERS	

Objekta nosaukums:

SOCIĀLĀ APRŪPES NAMA TUALETES  
UN DUŠAS TĒLPAS ATJAUNOŠANA

Adrese:

Rūjienas iela 3E, Valka, Valkas nov.

Pasūtītājs:

Valkas novada dome.  
Reģ. Nr. 90009114839

Kadastra Nr.:	Grupa Nr./Grunts Nr.:
9401 008 0563	008/0563

Rasējuma nosaukums:

Interjera risinājums telpām Nr.2 un Nr.3  
(2.stāvs)

Mērogs:	Daļa:	Lapa:	Lapas kopā:
1:50	IN	IN-03	
Stadija:	Datums:	Caurejošais lapas Nr.:	
~	15.07.2016.		

GRIESTI

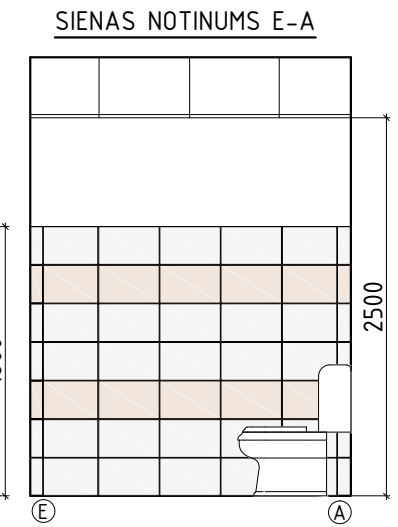
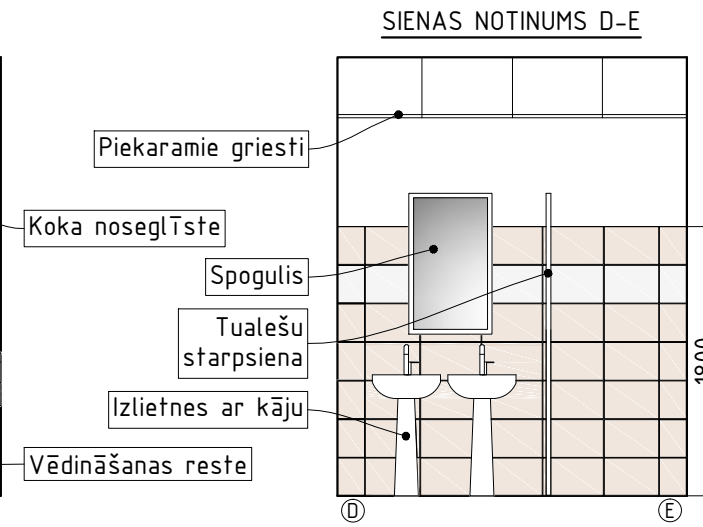
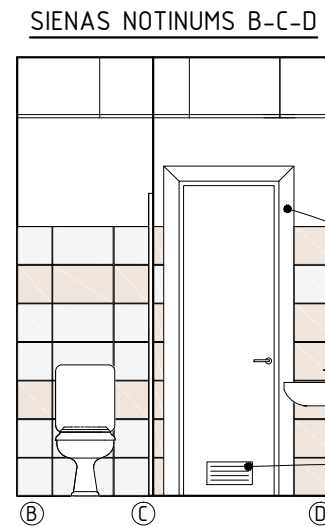
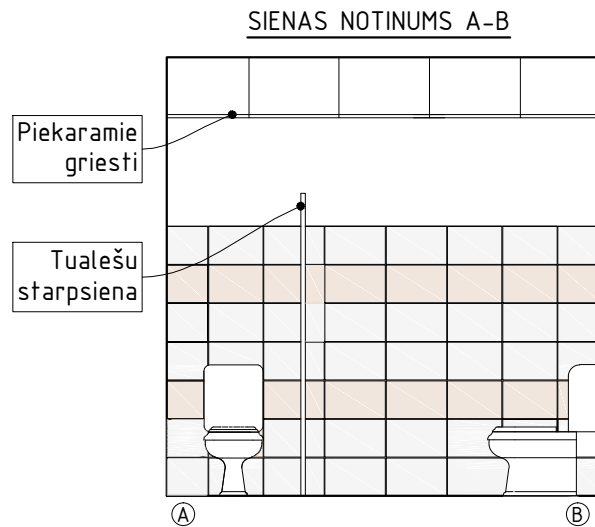

GRĪDAS FLĪZE

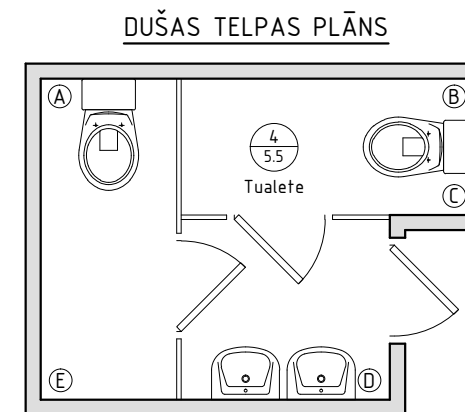
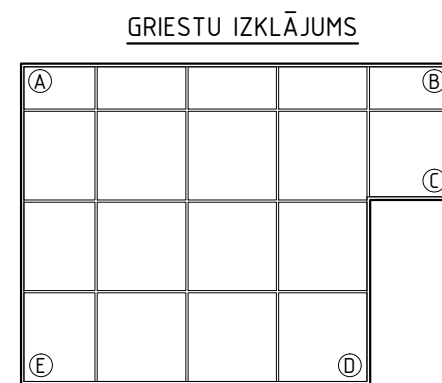
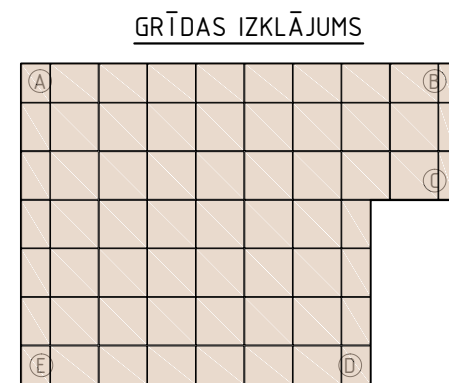
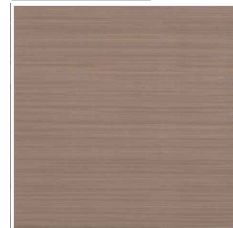

SIENAS FLĪZE - pamatkrāsa



SIENAS FLĪZE



	NOSAUKUMS	APRAKSTS
GRIESTI	Piekaramie griesti	Mitrumizturīga piekaramo griestu plāksnes. Krāsa - balta;
SIENAS	Krāsota siena	Mitrumizturīga sienas krāsa - balta;
	Flīzēta siena	- Sienas flīzes, kuras paredzētas vannas istabai (C kategorijas - paaugstināta mitruma ietekme) un ar augstu izturību pret sadzīves ķīmiju un dezinfekcijas līdzekļu iedarbību; - Minimalais flīzes izmērs 250x400mm. Pamatkrāsa - balta; - Flīžu šuvotājs baltā krāsā. Šuves pildvielai jābūt labām ūdeni atgrūdošajām īpašībām. Un ar īpašībām, kas ierobežo pelējuma un cita veida mikroorganisma attīstību un dzīvotspēju;
GRĪDA	Flīzēta grīda	- Grīdas flīzes, kuras paredzētas vannas istabai. Ar pretslīdes koeficientu R12 un C kategorijas; - Minimalais flīzes izmērs 300x300mm. Krāsa - brūna; - Šuves pildvielai jābūt labām ūdeni atgrūdošajām īpašībām. Un ar īpašībām, kas ierobežo pelējuma un cita veida mikroorganisma attīstību un dzīvotspēju;
SANTEHNIKA	Izlietne ar kāju	Krāsa - balta;
	Izlietnes jaucejkrāns	Jabūt paceļamam rokturim. Vēlams garam. Krāsa - hroms;
DURVIS	Finierētas iekšdurvis	Baltas finierētas iekšdurvis ar noseglīstēm un mitrumizturīgu pārklājumu. Durvju specifikāciju skatīt lapā AR-05;

PIEZĪMES:

1. Telpa atrodas 2.stāvā;
2. Monitorā un izdrukās redzamās krāsas ir informatīvas. Tās var atšķirties no oriģināla;
3. Griestu, sienu un grīdu tipus skatīt lapā AR-03 un AR-04;
4. Vēlams visas telpas veidot stilistiski līdzīgas, ar līdzīgiem risinājumiem;
5. Sienas un grīdas flīžu krāsu tonus, modeļus saskaņot ar pasūtītāju;
6. Šis interjera risinājums attiecas arī uz 2.stāva telpu Nr.5;

Projektētājs:

**JOE** | ARHITEKTŪRA  
PROJEKTĒŠANA

Reģistrācijas Nr. 43603067147  
Būvkomersanta reģ. apliecības Nr. 12065  
Adrese: Atmodas iela 19, Jelgava, LV- 3007

Būv.proj.daļ.vad.	A.RAČINSKIS	
Autors	D.BRAIČUKA	
Autors	I.OZOLIŅA	
Autors	J.LIEPIŅŠ-SMELTERS	

Objekta nosaukums:

SOCIĀLĀ APRŪPES NAMA TUALETES  
UN DUŠAS TELPAS ATJAUNOŠANA

Adrese:

Rūjienas iela 3E, Valka, Valkas nov.

Pasūtītājs:

Valkas novada dome.  
Reģ. Nr. 90009114839

Kadastra Nr.:	Grupa Nr./Grunts Nr.:
9401 008 0563	008/0563

Rasējuma nosaukums:

Interjera risinājums telpai Nr.4  
(2.stāvš)

Mērogs:	Daļa:	Lapa:	Lapas kopā:
1:50	IN	IN-04	
Stadija:	Datums:	Caurejošais lapas Nr.:	
~	15.07.2016.		



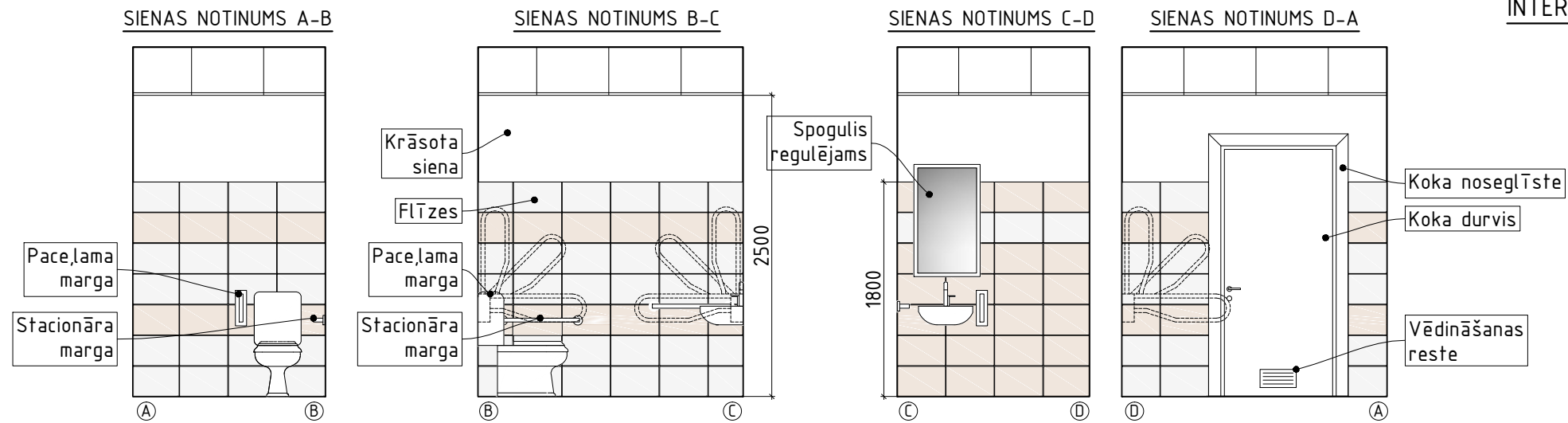

GRIESTI



SIENAS FLĪZE - pamatkrāsa



SIENAS FLĪZE



GRĪDAS FLĪZE

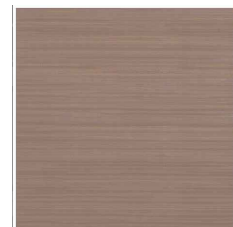

GRĪDAS IZKLĀJUMS

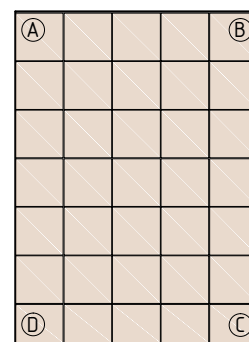

GRIESTU IZKLĀJUMS

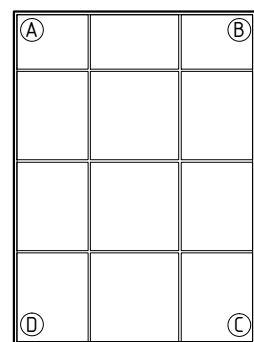

DUŠAS Telpas PLĀNS

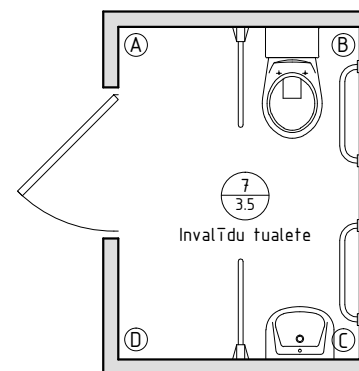

	NOSAUKUMS	APRAKSTS
GRIESTI	Piekaramie griesti	Mitrumizturīgas piekaramo griestu plāksnes. Krāsa - balta;
SIENAS	Krāsota siena	Mitrumizturīga sienas krāsa - balta;
	Flīzēta siena	- Sienas flīzes, kuras paredzētas vannas istabai (C kategorijas - paaugstināta mitruma ietekme) un ar augstu izturību pret sadzīves ķīmiju un dezinfekcijas līdzekļu iedarbību; - Minimalais flīzes izmērs 250x400mm. Pamatkrāsa - balta; - Flīžu šuvotājs baltā krāsā. Šuves pildvielai jābūt labām ūdeni atgrūdošajām īpašībām. Un ar īpašībām, kas ierobežo pelējuma un cita veida mikroorganisma attīstību un dzīvotspēju;
GRĪDA	Flīzēta grīda	- Grīdas flīzes, kuras paredzētas vannas istabai. Ar pretslīdes koeficientu R12 un C kategorijas; - Minimalais flīzes izmērs 300x300mm. Krāsa - brūna; - Šuves pildvielai jābūt labām ūdeni atgrūdošajām īpašībām. Un ar īpašībām, kas ierobežo pelējuma un cita veida mikroorganisma attīstību un dzīvotspēju;
SANTEHNIK A	Izlietne	- Izlietnes augšmalas augstumam ir jābūt 750-800 mm. Zem izlietnes 420 mm augstumā nedrīkst atrasties skapīši un citi šķēršļi; - Izlietnei ir jābūt aprīkotai ar atbalsta margām 750 mm augstumā ap izlietnes perimetru vai izlietnes abās malās; - Krāsa - balta;
	Izlietnes jaucējkrāns	Jābūt paceļamai rokturim. Vēlams garam. Krāsa - hroms;
DURVIS	Finierētas iekšdurvis	- Baltas finierētas iekšdurvis ar noseglītstēm un mitrumizturīgu pārklājumu. Durvju specifikāciju skatīt lapā AR-05;
	Spogulis	- Spogulim invalīdu tualetē ir jābūt vertikāli regulējam dažādos leņķos un jāatrodas 1,1 m augstumā

PIEZĪMES:

1. Telpa atrodas 2.stāvā;
2. Monitorā un izdrukās redzamās krāsas ir informatīvas. Tās var atšķirties no oriģināla;
3. Griestu, sienu un grīdu tipus skatīt lapā AR-03 un AR-04;
4. Vēlams visas telpas veidot stilistiski līdzīgas, ar līdzīgiem risinājumiem;
5. Sienas un grīdas flīžu krāsu tonus, modeļus saskaņot ar pasūtītāju;
6. Šis interjera risinājums attiecas arī uz 2.stāva telpu Nr.5;

Projektētājs:



Reģistrācijas Nr. 43603067147  
Būvkomersanta reģ. apliecības Nr. 12065  
Adrese: Atmodas iela 19, Jelgava, LV- 3007

Būv.proj.daļ.vad.	A.RAČINSKIS	
Autors	D.BRAIČUKA	
Autors	I.OZOLIŅA	
Autors	J.LIEPIŅŠ-SMELTERS	

Objekta nosaukums:

SOCIĀLĀ APRŪPES NAMA TUALETES  
UN DUŠAS Telpas ATJAUNOŠANA

Adrese:  
Rūjienas iela 3E, Valka, Valkas nov.

Pasūtītājs:  
Valkas novada dome.  
Reģ. Nr. 90009114839

Kadastra Nr.:	Grupa Nr./Grunts Nr.:
9401 008 0563	008/0563

Rasējuma nosaukums:  
Interjera risinājums telpai Nr.7  
(2.stāvš)

Mērogs:	Daļa:	Lapa:	Lapas kopā:
1:50	IN	IN-05	
Stadija:	Datums:	Caurejošais lapas Nr.:	
~	15.07.2016.		

GRIESTI



FOTO 1. Triecienaizsargs un stūra aizsargprofils



GRĪDAS FLĪZE

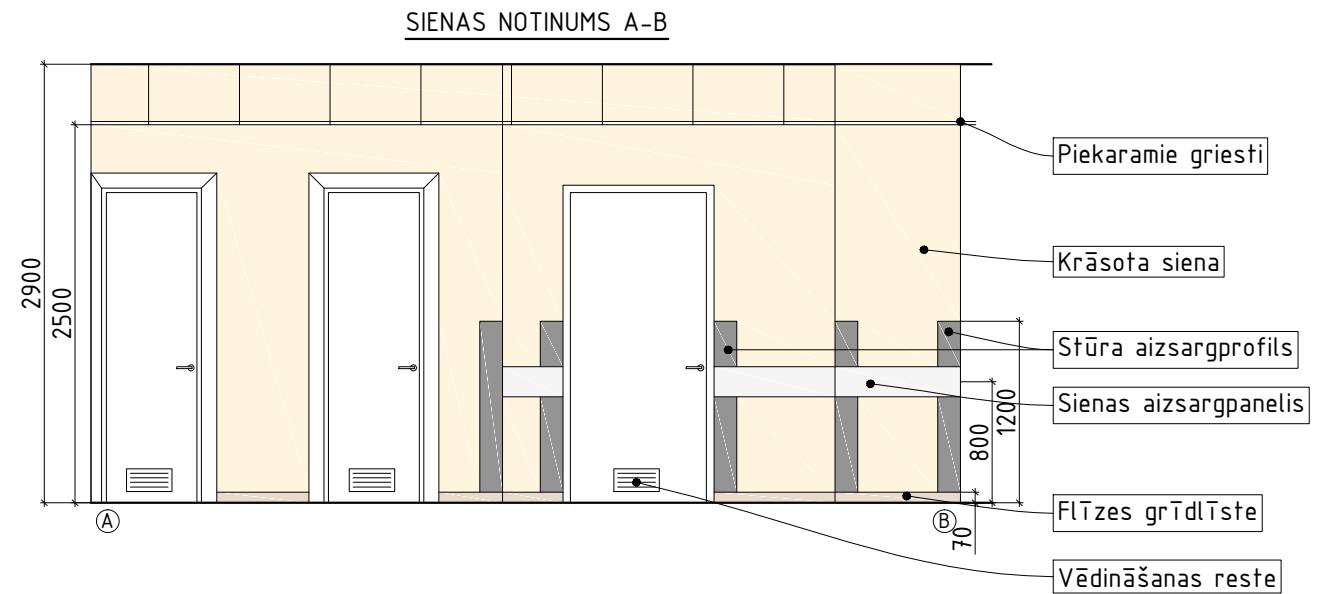
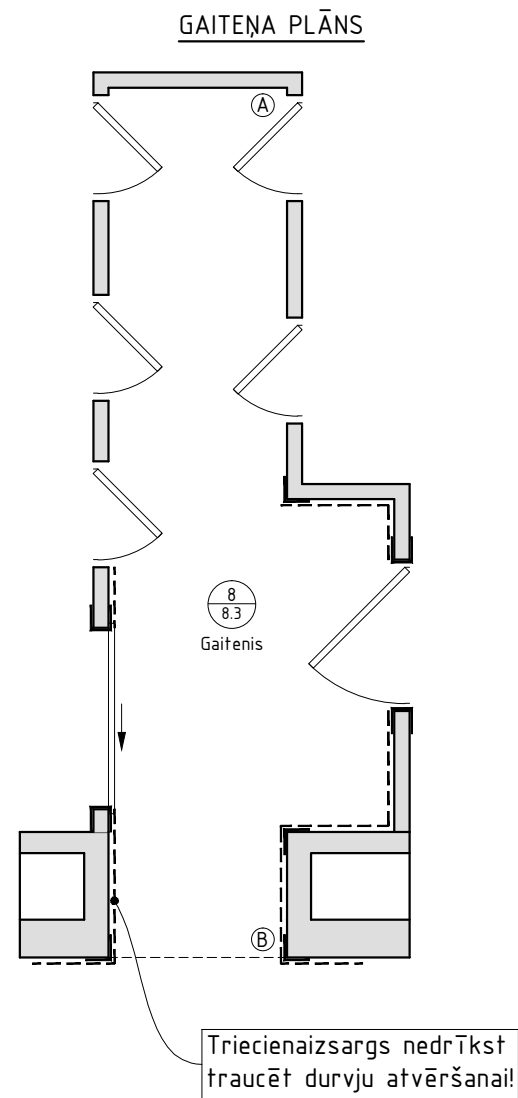
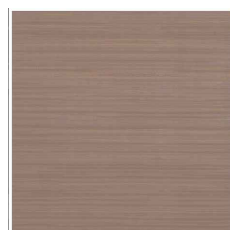

Sienas krāsa (Sakret kataloga Pfirsich 5 HBZ 82)

PIEŅEMTIE APZĪMĒJUMI	
APZĪM.	APRAKSTS
---	Sienas aizsargpanelis
└	Stūra aizsargprofils

	NOSAUKUMS	APRAKSTS
GRIESTI	Piekaramie griesti	- Piekaramo griestu plāksnes. Krāsa - balta;
SIENAS	Krāsota siena	- Mitrumizturīga sienas krāsa. Toņa kods pēc Sakret kataloga Pfirsich 5 HBZ 82;
GRĪDA	Flīzēta grīda	- Grīdas flīzes ar pretslīdes koeficientu R10 un C kategorijas; - Minimālais flīzes izmērs 300x300mm. Krāsa - brūna; - Šuves pildvielai jābūt labām ūdeni atgrūdošajām īpašībām. Un ar īpašībām, kas ierobežo pelējuma un cita veida mikroorganisma attīstību un dzīvotspēju;
	Grīdlīste	- Grīdlīste no grīdas flīzes 70mm augstumā
DURVIS	Finierētas iekšdurvis	- Baltas finierētas iekšdurvis ar noseglīstēm un mitrumizturīgu pārklājumu. Durvju specifikāciju skatīt lapā AR-05;
AIZSARGI	Stūra aizsargprofils	- var izvēlēties alumīnija vai tērauda stūra aizsargprofilu;
	Sienas aizsargpanelis	- var izvēlēties PVC, alumīnija aizsargpaneļus;

PIEZĪMES:

1. Telpas atrodas 2.stāvā;
2. Monitorā un izdrukās redzamās krāsas ir informatīvas. Tās var atšķirties no oriģināla;
3. Telpu griestu, sienu un grīdu tipus skatīt lapās AR-03 un AR-04;
4. Vēlams visas telpas veidot stilistiski līdzīgas, ar līdzīgiem risinājumiem;
5. Sienas un grīdas flīžu krāsu toņus, modeļus saskaņot ar pasūtītāju;

Projektētājs:



Reģistrācijas Nr. 43603067147  
Būvkomersanta reģ. apliecības Nr. 12065  
Adrese: Atmodas iela 19, Jelgava, LV- 3007

Būv.proj.daļ.vad.	A.RAČĪNSKIS	
Autors	D.BRAIČUKA	
Autors	I.OZOLIŅA	
Autors	J.LIEPIŅŠ-SMELTERS	

Objekta nosaukums:

SOCIĀLĀ APRŪPES NAMA TUALETES  
UN DUŠAS TELPAS ATJAUNOŠANA

Adrese:

Rūjienas iela 3E, Valka, Valkas nov.

Pasūtītājs:

Valkas novada dome.  
Reģ. Nr. 90009114839

Kadastra Nr.:	9401 008 0563	Grupa Nr./Grunts Nr.:	008/0563
---------------	---------------	-----------------------	----------

Rasējuma nosaukums:

Interjera risinājums telpai Nr.8  
(2.stāvš)

Mērogs:	Daļa:	Lapa:	Lapas kopā:
1:50	IN	IN-06	
Stadija:	Datums:	Caurejošais lapas Nr.:	
~	15.07.2016.		

IEKŠĒJO APDARES DARBU TABULA				
NR.	VEICAMĀIS DARBS	1.STĀVS, m ²	2.STĀVS, m ²	KOPĀ, m ²
1.	Uz esošās sienas klāj izlīdzinošo kārtu, špaktelē, gruntē. Sienu krāso ar mitrumizturīgu krāsu. (Sienu tips 1)	56.0	30.3	86.3
2.	Esošo sienu gruntē, špaktelē, klāj izlīdzinošo kārtu. Divās kārtās klāj hidroizolāciju, pa grīdas perimetru hidroizolācijas lentu. Apdare - flīzes 1.8m augstumā. (Sienu tips 2)	4.7	38.4	43.1
3.	Jauna reģipša siena (plāksnes divās kārtās) krāsota divās kārtās ar mitrumizturīgu krāsu. (Sienu tips 3)	31.0	34.0	65.0
4.	Jauna mitrumizturīga reģipša siena (plāksnes divās kārtās) krāsota divās kārtās ar mitrumizturīgu krāsu. (Sienu tips 4)	7.1	38.5	45.6
5.	Jauna mitrumizturīga reģipša siena (plāksnes divās kārtās) gruntē, divās kārtās klāj hidroizolāciju, pa grīdas perimetru hidroizolācijas lentu. Apdare - flīzes. (Sienu tips 5)	11.7	63.0	74.7
6.	Uz esoša betona pārseguma izlīdzinoša betona kārtā 30mm. Uz tā putu polistirols 70mm biezumā un izlīdzinošā betona kārtā 30mm biezumā, grīdas flīzes (Grīdu tips G1)	17.0	8.3	25.3
7.	Uz esoša betona pārseguma izlīdzinoša betona kārtā 30mm. Uz tā putu polistirols 70mm biezumā un izlīdzinošā betona kārtā 30mm biezumā, divās kārtās klāj hidroizolāciju, pa grīdas perimetru hidroizolācijas lentu, grīdas flīzes. (Grīdu tips G2)	-	20.10	20.10
8.	Uz esoša betona pārseguma izlīdzinoša betona kārtā 30mm. Uz tā putu polistirols 70mm biezumā un izlīdzinošā betona kārtā 30mm biezumā, divās kārtās klāj hidroizolāciju, pa grīdas perimetru hidroizolācijas lentu, izlīdzinošā java/flīžu līme, elektriskās grīdas apsildes sistēma un grīdas flīzes. (Grīdu tips G3)	5.1	6.0	11.10
9.	Flīžu grīdlīste (70mm augstumā Telpām 1.stāvā Nr.2, Nr.3; 2.stāvā – Nr.8)	20.0m	10.0m	30.0m
10.	Mitrumizturīgi piekaramie griesti. (Griestu tips C1)	5.0	25.6	30.6
11.	Mitrumizturīgi piekaramie griesti. (Griestu tips C2)	16.9	8.3	25.2
12.	Starpsienas konstrukcijas pamatā ir rāmis no alumīnija profiliem ar aizpildījumu 16mm. Aizpildījums – laminētas kokskaidu plāksnes	-	8.7	8.7

Nr.p.k.	Nosaukums, marka	Mērvienība	Daudzums	Piezīmes
<b>Ventilācijas sistēma</b>				
1	Nosūces ventilators SILENT200 CZ komplektā ar pretvārstu	gab.	10	S&P
2	Nosūces ventilators SILENT300 CZ komplektā ar pretvārstu	gab.	1	S&P
4	Cinkots skārda gaisvads Ø160	m	24	
7	Līkums 90° Ø160	gab.	4	
10	Sānu pievienojums ar gumiju 160/160	gab.	1	
15	Gaisa pārplūdes restes durvju vērtnes lejas daļā 150x300	gab.	9	
16	Gaisa vadu stiprinājumi	kompl.	1	
17	Pielsēgums esošajiem ventilācijas kanāliem	kompl.	1	
18	Elektroapsaistes materiāli	kompl.	1	
19	Montāžas palīgmateriāli	kompl.	1	

VENTILĀCIJAS IEKĀRTA	MĒRV.	SKAITS	TELPU NUMURI	GAISA DAUDZUMS, m ³ /h	ELEKTRISKĀ JAUDA VIENĪBAI, kW	KOPĒJĀ ELEKTRISKĀ JAUDA, kW
SILENT 200 CRZ	gab.	10	1.st. - telpa Nr.1. 2.st.- telpas Nr. 1., 2., 3., 4., 5., 6., 7	100	0.02	0.20
SILENT 300 CRZ	gab.	1	1.st. - telpa Nr.2	280	0.03	0.03

Izejas dati projektēšanai:

1.1 Āra gaisa aprēķina temperatūras aukstajā laika periodā -25.1°C

1.2 Telpu gaisa temperatūra aukstajā laika periodā: +18°C un +25°C.

Projektēšanā izmantotie normatīvie dokumenti:

- 1.1.LBN 003-15 "Būv klimatoloģija";
- 1.2.LBN 231 - 15 "Dzīvojamā un publisko ēku apkure un ventilācija"
- 1.3.LVC CR 1752 "Ēku ventilācija. Iekštelpu vides projektēšanas kritēriji";
- 1.4. LBN 202-15 "Būvprojekta saturs un noformēšana";
- 1.5.LBN 201-15 "Būvju ugunsdrošība".

Piezīmes:

Pirms būvdarbu uzsākšanas precizēt komunikāciju atrašanās vietas un pieslēguma vietas. Nepieciešamības gadījumā sazināties ar projekta autoru vai pasūtītāju.

Projektētājs:

**JOE** | ARHITEKTŪRA  
PROJEKTĒŠANA

Reģistrācijas Nr. 43603067147  
Būvkomersanta reģ. apliecības Nr. 12065  
Adrese: Atmodas iela 19, Jelgava, LV- 3007

Būv.proj.daļ.vad.	A.RAČINSKIS	
Autors	D.BRAIČUKA	
Autors	J.LIEPIŅŠ-SMELTERS	

Objekta nosaukums:

SOCIĀLĀ APRŪPES NAMA TUALETES  
UN DUŠAS TELPAS ATJAUNOŠANA

Adrese:

Rūjienas iela 3E, Valka, Valkas nov.

Pasūtītājs:

Valkas novada dome.  
Reģ. Nr. 90009114839

Kadastra Nr.:	Grupa Nr./Grunts Nr.:
9401 008 0563	008/0563

Rasējuma nosaukums:

Vispārīgie rādītāji

Mērogs:	Daļa:	Lapa:	Lapas kopā:
~	AVK	AVK-01	
Stadija:	Datums:	Āurejošais lapas Nr.:	
~	11.07.2016.		

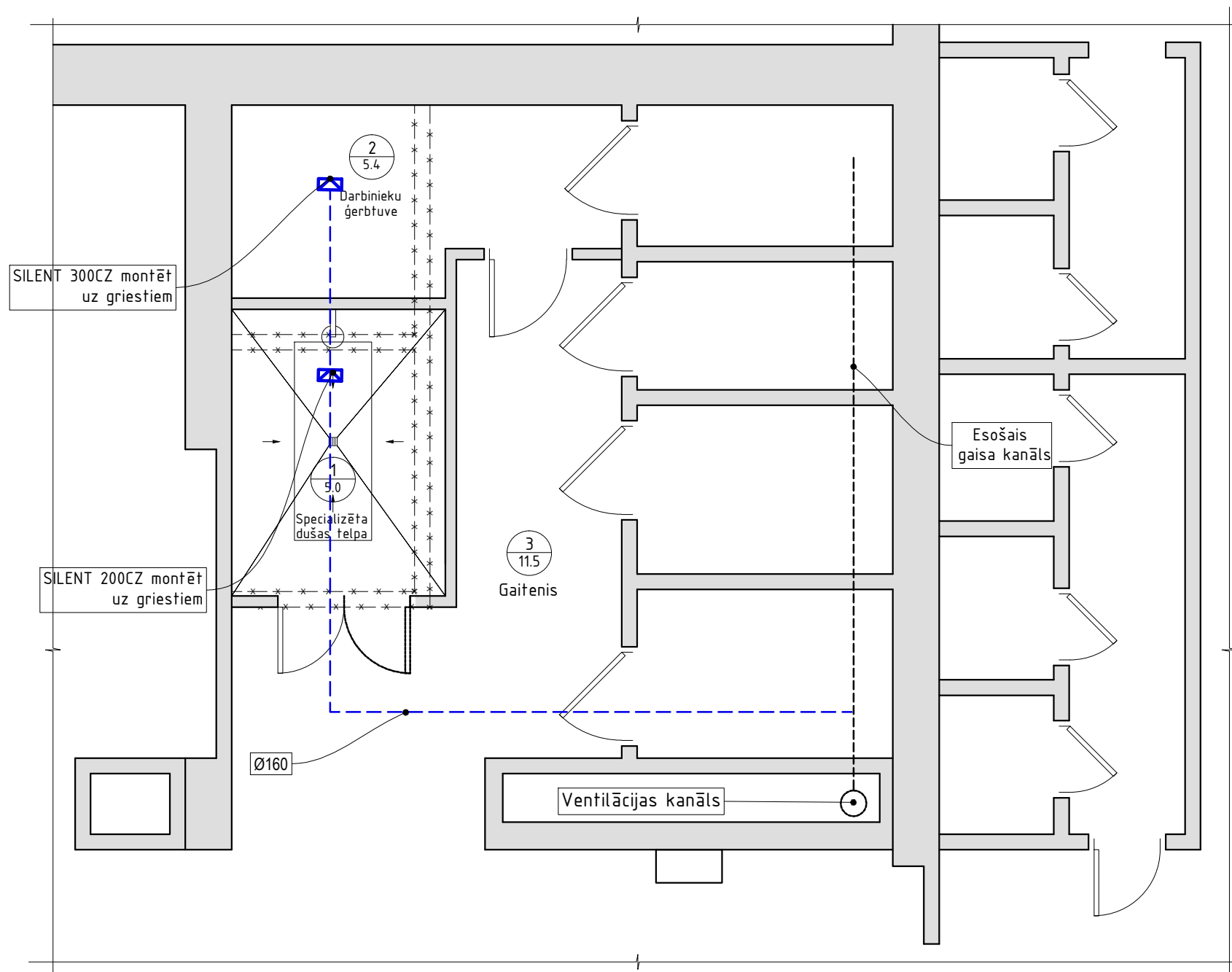

PROJEKTĒJAMO TELPU EKSPLIKĀCIJA		
TELPAS NR.	NOSAUKUMS	PLATĪBA, m ²
1	Specializēta dušas telpa	5.00
2	Darbinieku ģerbtuve	5.40
3	Gaitenis	11.50
kopā:		21.90

Projektētājs:

**JOE** | ARHITEKTŪRA  
PROJEKTĒŠANA

Reģistrācijas Nr. 43603067147  
Būvkomersanta reģ. apliecības Nr. 12065  
Adrese: Atmodas iela 19, Jelgava, LV- 3007

Būv.proj.daļ.vad.	A.RAČINSKIS	
Autors	D.BRAIČUKA	
Autors	J.LIEPIŅŠ-SMELTERS	

Objekta nosaukums:

SOCIĀLĀ APRŪPES NAMA TUALETES  
UN DUŠAS TELPAS ATJAUNOŠANA

Adrese:

Rūjienas iela 3E, Valka, Valkas nov.

Pasūtītājs:

Valkas novada dome.  
Reģ. Nr. 90009114839

Kadastra Nr.:	Grupa Nr./Grunts Nr.:
9401 008 0563	008/0563

Rasējuma nosaukums:

1.stāva ventilācijas shēma

Mērogs:	Daļa:	Lapa:	Lapas kopā:
1:50	AVK	AVK-02	
Stadija:	Datums:	Caurejošais lapas Nr.:	
~	11.07.2016.		

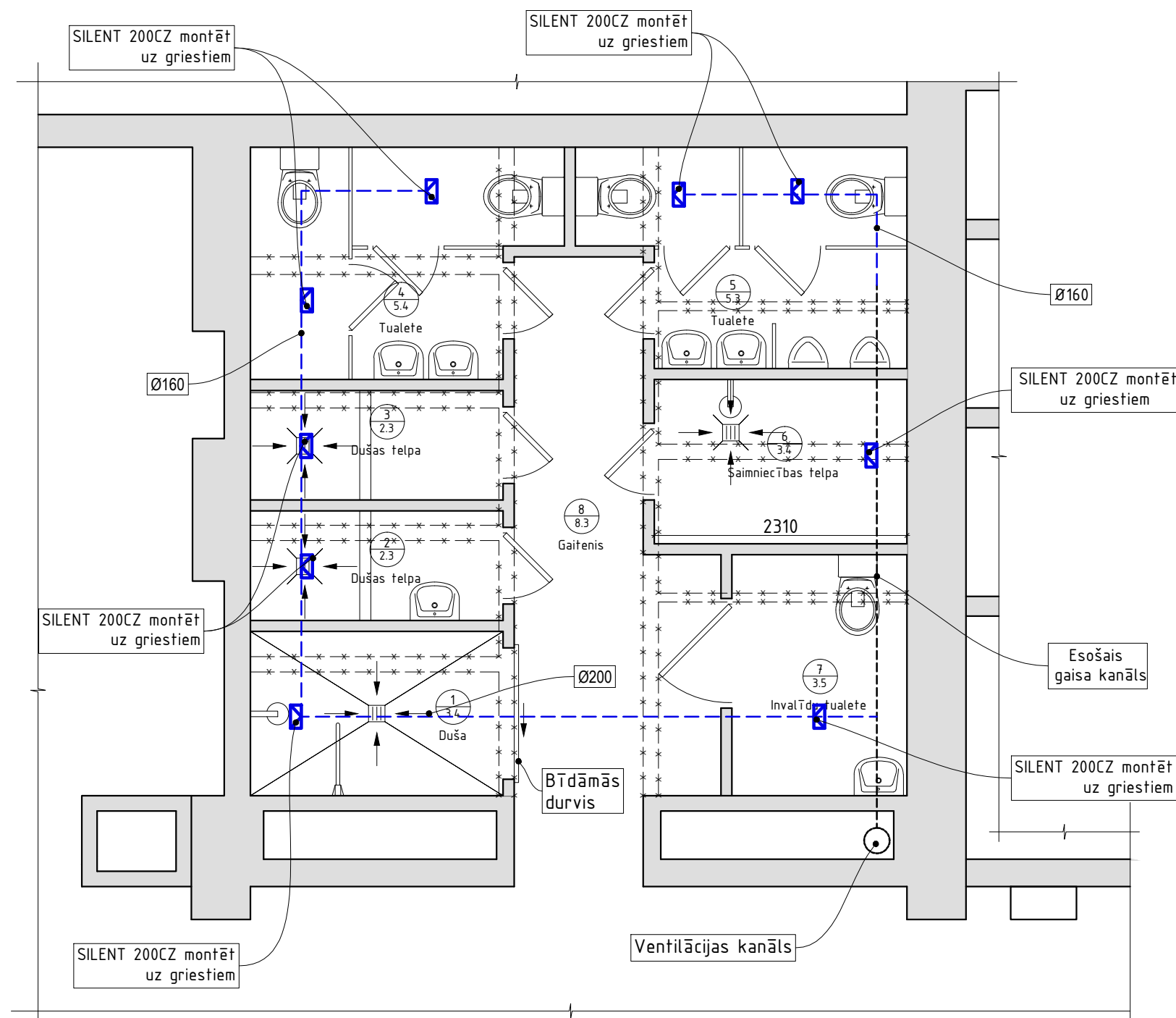

PROJEKTĒJAMO TĒLPU EKSPLIKĀCIJA		
TĒLPA NR.	NOSAUKUMS	PLATĪBA, m ²
1	Specializētā duša	3.40
2	Dušas telpa	2.30
3	Dušas telpa	2.30
4	Tualete	5.40
5	Tualete	5.30
6	Saimniecības telpa	3.40
7	Invalīdu tualete	3.50
8	Gaitenis	8.30
kopā:		33.90

Projektētājs:

**JOE** | ARHITEKTŪRA  
PROJEKTĒŠANA

Reģistrācijas Nr. 43603067147  
Būvkomersanta reģ. apliecības Nr. 12065  
Adrese: Atmodas iela 19, Jelgava, LV- 3007

Būv.proj.da.l.vad.	A.RAČINSKIS	
Autors	D.BRAIČUKA	
Autors	J.LIEPIŅŠ-SMELTERS	

Objekta nosaukums:

SOCIĀLĀ APRŪPES NAMA TUALETES  
UN DUŠAS TĒLPAS ATJAUNOŠANA

Adrese:

Rūjienas iela 3E, Valka, Valkas nov.

Pasūtītājs:

Valkas novada dome.  
Reģ. Nr. 90009114839

Kadastra Nr.:	Grupa Nr./Grunts Nr.:
9401 008 0563	008/0563

Rasējuma nosaukums:

2.stāva ventilācijas shēma

Mērogs:	Daļa:	Lapa:	Lapas kopā:
1:50	AVK	AVK-03	
Stadija:	Datums:	Caurejošais lapas Nr.:	
~	11.07.2016.		



Nr.p.k.	Nosaukums, marka	Mērvienība	Daudzums	Piezīmes
<b>Apjomu tabula apkures sistēma</b>				
1	Tērauda plāksņu apkures radiators PP 22/400/1200, Q=1229 W	gab.	4	S&P
2	Tērauda plāksņu apkures radiators PP 22/400/700, Q=717 W	gab.	2	S&P
3	T2Red elektriskais sildkabelis (b=500mm)	m	30	100W/m ²
4	Likums 90° Ø20	gab.	14	
5	Caurule MLC Ø20x2.25	m	25	
6	Atgaitas vārsts ar regulējamo ieskrūvi	gab.	6	
7	Termoregulējošais vārsts AR-DV DN15 KOMPLEKTĀ AR TERMOSTĀTU AR RA2000	kompl.	6	
8	Termoregulators elektriskajām siltajām gīdām programmējams	gab.	4	
9	Atgaisotājs	gab.	6	
10	Noslēgkorkis	gab.	6	
11	Noslēgarmatūra	gab.	12	
	Pieslēgums esošajiem stāv vadiem	kompl.	1	
12	Montāžas palīgmateriāli	kompl.	1	
	Cauruļvadu stiprinājumi	kompl.	2	

Izejas dati projektēšanai:

- 1.1. Āra gaisa aprēķina temperatūras aukstajā laika periodā -25.1°C
- 1.2. Telpu gaisa temperatūra aukstajā laika periodā: +18°C un +25°C.

Projektēšanā izmantotie normatīvie dokumenti:

- 1.1. LBN 003-15 "Būvklimatoloģija";
- 1.2. LBN 231 - 15 "Dzīvojamā un publiskā ēku apkure un ventilācija"
- 1.3. LVC CR 1752 "Ēku ventilācija. Iekštelpu vides projektēšanas kritēriji";
- 1.4. LBN 202-15 "Būvprojekta saturs un noformēšana";
- 1.5. LBN 201-15 "Būvju ugunsdrošība".

Piezīme:

Pirms būvdarbu uzsākšanas precizēt komunikāciju atrašanās vietas un pieslēguma vietas. Nepieciešamības gadījumā sazināties ar projekta autoru vai pasūtītāju.

Projektētājs:

**JOE** | ARHITEKTŪRA  
PROJEKTĒŠANA

Reģistrācijas Nr. 43603067147  
Būvkomersanta reģ. apliecības Nr. 12065  
Adrese: Atmodas iela 19, Jelgava, LV- 3007

Būvproj.darī.vad.	A.RAČINSKIS	
Autors	D.BRAIČUKA	
Autors	J.LIEPIŅŠ-SMELTERS	

Objekta nosaukums:

SOCIĀLĀ APRŪPES NAMA TUALETES  
UN DUŠAS TELPAS ATJAUNOŠANA

Adrese:

Rūjienas iela 3E, Valka, Valkas nov.

Pasūtītājs:

Valkas novada dome.  
Reģ. Nr. 90009114839

Kadastra Nr.:	Grupa Nr./Grunts Nr.:
9401 008 0563	008/0563

Rasējuma nosaukums:

Apjomu tabula apkures sistēmai

Mērogs:	Daļa:	Lapa:	Lapas kopā:
~	AVK	AVK-04	
Stadija:	Datums:	Āurejošais lapas Nr.:	
~	11.07.2016.		



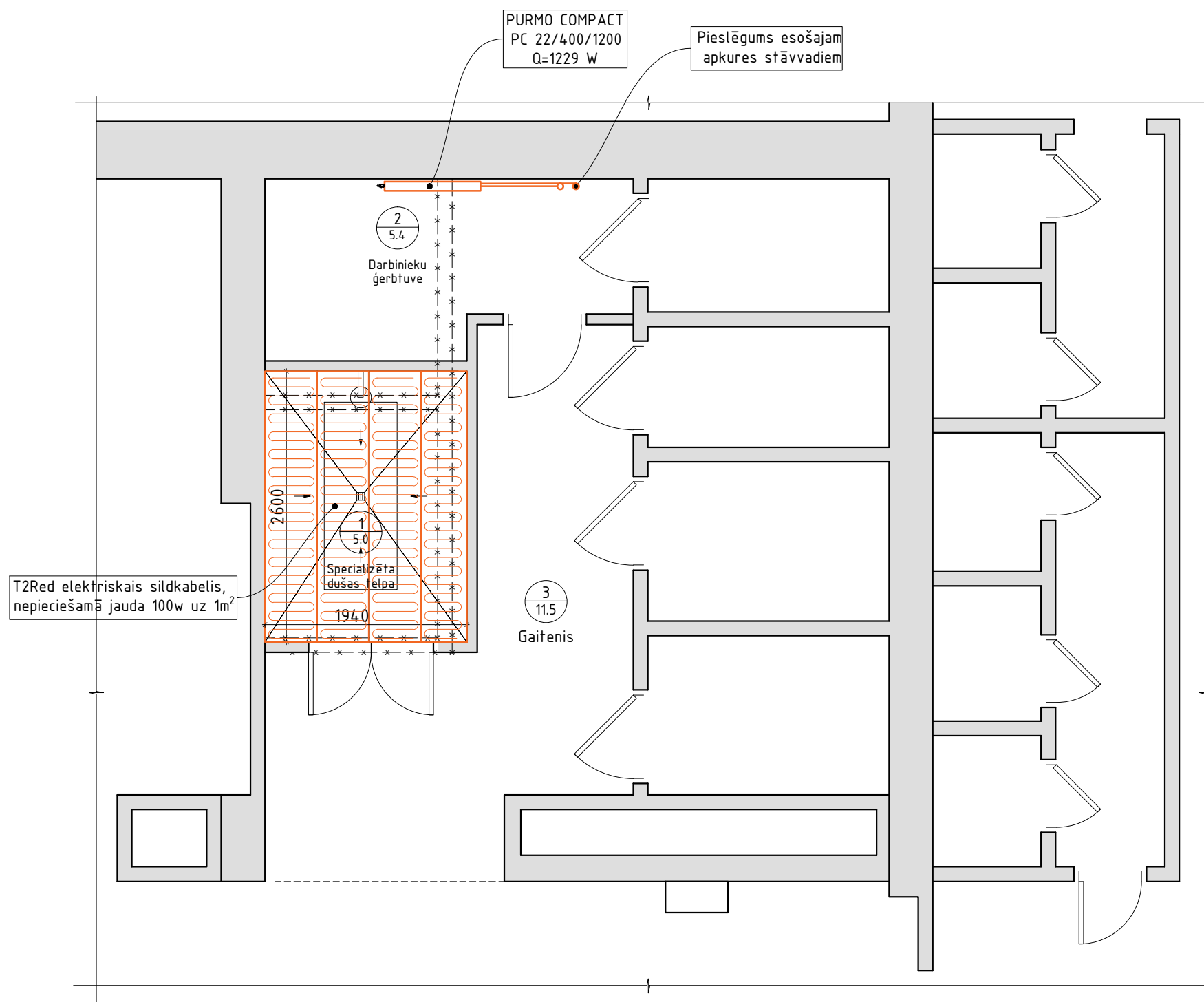

PROJEKTĒJAMO TELPU EKSPLIKĀCIJA		
TELPAS NR.	NOSAUKUMS	PLATĪBA, m²
1	Specializēta dušas telpa	5.00
2	Darbinieku ģerbtuve	5.40
3	Gaitenis	11.50
kopā:		21.90

Projektētājs:

**JOE** | ARHITEKTŪRA  
PROJEKTĒŠANA

Reģistrācijas Nr. 43603067147  
Būvkomersanta reģ. apliecības Nr. 12065  
Adrese: Atmodas iela 19, Jelgava, LV- 3007

Būv.proj.daļ.vad.	A.RAČINSKIS	
Autors	D.BRAIČUKA	
Autors	J.LIEPIŅŠ-SMELTERS	

Objekta nosaukums:

SOCIĀLĀ APRŪPES NAMA TUALETES  
UN DUŠAS TELPAS ATJAUNOŠANA

Adrese:

Rūjienas iela 3E, Valka, Valkas nov.

Pasūtītājs:

Valkas novada dome.  
Reģ. Nr. 90009114839

Kadastra Nr.:	Grupa Nr./Grunts Nr.:
9401 008 0563	008/0563

Rasējuma nosaukums:

1.stāva siltumapgādes shēma

Mērogs:	Daļa:	Lapa:	Lapas kopā:
1:50	AVK	AVK-05	
Stadija:	Datums:	Caurejošais lapas Nr.:	
~	11.07.2016.		

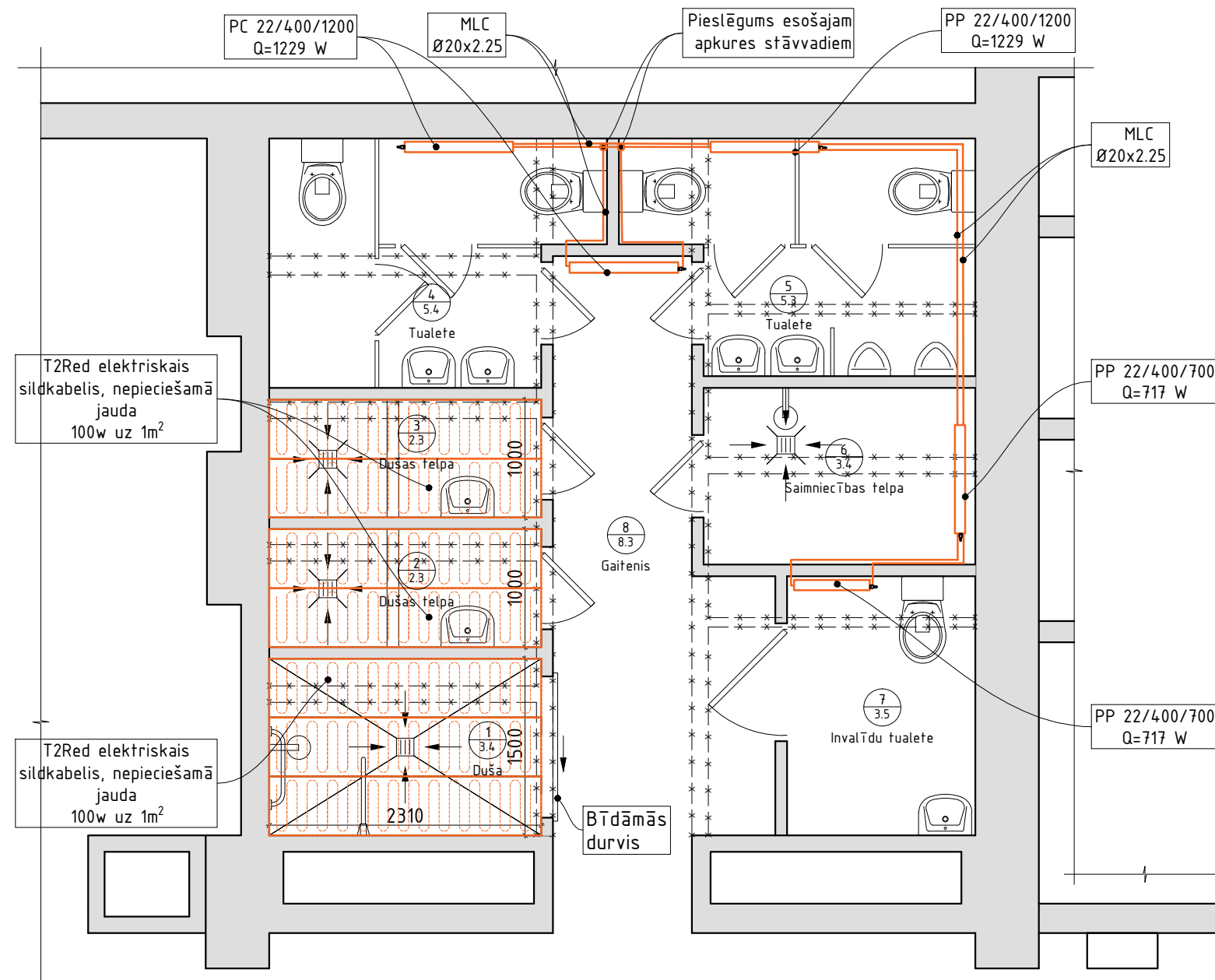

T2Red elektriskais  
sildkabelis, nepieciešamā  
jauda  
100w uz 1m²

T2Red elektriskais  
sildkabelis, nepieciešamā  
jauda  
100w uz 1m²

PROJEKTĒJAMO TELPU EKSPLIKĀCIJA		
TELPAS NR.	NOSAUKUMS	PLATĪBA, m ²
1	Specializētā duša	3.40
2	Dušas telpa	2.30
3	Dušas telpa	2.30
4	Tualete	5.40
5	Tualete	5.30
6	Saimniecības telpa	3.40
7	Invalīdu tualete	3.50
8	Gaitenis	8.30
kopā:		33.90

Projektētājs:

**JOE** | ARHITEKTŪRA  
PROJEKTĒŠANA

Reģistrācijas Nr. 43603067147  
Būvkomersanta reģ. apliecības Nr. 12065  
Adrese: Atmodas iela 19, Jelgava, LV- 3007

Būv.proj.daļ.vad.	A.RAČINSKIS	
Autors	D.BRAIČUKA	
Autors	J.LIEPIŅŠ-SMELTERS	

Objekta nosaukums:  
SOCIĀLĀ APRŪPES NAMA TUALETES  
UN DUŠAS Telpas ATJAUNOŠANA

Adrese:  
Rūjienas iela 3E, Valka, Valkas nov.

Pasūtītājs:  
Valkas novada dome.  
Reģ. Nr. 90009114839

Kadastra Nr.:	Grupa Nr./Grunts Nr.:
9401 008 0563	008/0563







Rasējuma nosaukums:  
2.stāva siltumapgādes shēma

Mērogs:	Daļa:	Lapa:	Lapas kopā:
1:50	AVK	AVK-06	
Stadija:	Datums:	Caurejošais lapas Nr.:	
~	11.07.2016.		

## Ūdensapgādes un kanalizācijas sistēmu rādītāji

	Sadzīves kanalizācija	Kopējais ūdens patēriņš
$Q_{d,max}$ , m ³ /dnn	16,25	16,25
$q_{h,max}$ , m ³ /h	2,64	2,64
q, l/s	0,73	0,73

### Apzīmējumi:

	Aukstā ūdens ūdensapgādes tīkli
	Karstā ūdens ūdensapgādes tīkli
	Saimnieciski fekālās kanalizācijas tīkli
	Projektējamā izlietne
	Projektējamais klozetpods
	Projektējams pisuārs
	Projektējamā duša

Izejas dati projektēšanai:

- 1.1. Pieņemts, ka ēkas 1. stāvā pastāvīgi dzīvos 19, bet 2. stāvā 28 cilvēki.
- 1.2. Viena iedzīvotāja ūdens patēriņš diennaktī -  $q=250$  l/dnn.
- 1.3. Ūdens patēriņa nevienmērības koeficients  $K_{dn,max}=1.3$ .
- 1.4. Deramā ūdens patēriņš diennaktī  $Q_{dn,v}=q \times N / 1000 = 50.25$  m³/dnn.
- 1.5. Maksimālais ūdens patēriņš diennaktī  $Q_{dn,max}=K_{dn,max} \times Q_{dn,vid.} = 16.25$  m³/dnn.
- 1.6. Ūdens patēriņš stundā  $q_{h,max}=K_h \times q \times Q_{dn,max} / 24 = 2.64$  m³/h.

Projektēšanā izmantotie normatīvie dokumenti:

1. Noteikumi par Latvijas būvnormatīvu LBN 221-15 "Ēku iekšējais ūdensvads un kanalizācija"
2. Noteikumi par Latvijas būvnormatīvu LBN 202-15 "Būvprojekta saturs un noformēšana".

Projektētājs:

**JOE** | ARHITEKTŪRA  
PROJEKTĒŠANA

Reģistrācijas Nr. 43603067147  
Būvkomersanta reģ. apliecības Nr. 12065  
Adrese: Atmodas iela 19, Jelgava, LV- 3007

Būv.proj.daļ.vad.	A.RAČINSKIS	
Autors	D.BRAIČUKA	
Autors	J.LIEPIŅŠ-SMELTERS	

Objekta nosaukums:

SOCIĀLĀ APRŪPES NAMA TUALETES  
UN DUŠAS Telpas ATJAUNOŠANA

Adrese:

Rūjienas iela 3E, Valka, Valkas nov.

Pasūtītājs:

Valkas novada dome.  
Reģ. Nr. 90009114839

Kadastra Nr.:	Grupa Nr./Grunts Nr.:
9401 008 0563	008/0563

Rasējuma nosaukums:

Vispārīgie rādītāji

Mērogs:	Daļa:	Lapa:	Lapas kopā:
~	ŪK	ŪK-01	
Stadija:	Datums:	Āurejošais lapas Nr.:	
~	11.07.2016.		

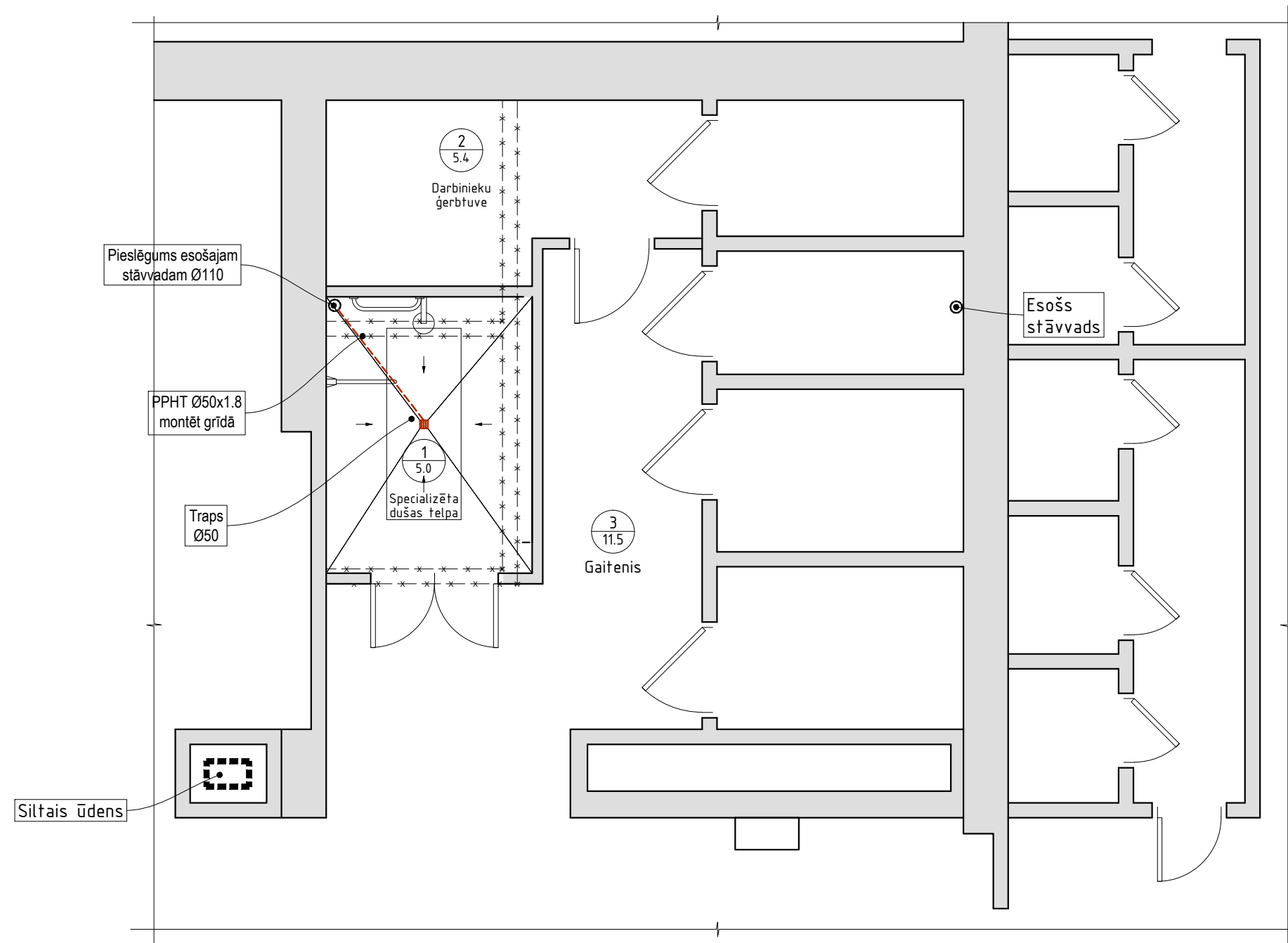

PROJEKTĒJAMO TELPU EKSPLIKĀCIJA		
TELPAS NR.	NOSAUKUMS	PLATĪBA, m ²
1	Specializēta dušas telpa	5.00
2	Darbinieku ģerbtuve	5.40
3	Gaitenis	11.50
kopā:		21.90

Projektētājs:

**JOE** | ARHITEKTŪRA  
PROJEKTĒŠANA

Reģistrācijas Nr. 43603067147  
Būvkomersanta reģ. apliecības Nr. 12065  
Adrese: Atmodas iela 19, Jelgava, LV- 3007

Būv.proj.daļ.vad.	A.RAČINSKIS	
Autors	D.BRAIČUKA	
Autors	J.LIEPIŅŠ-SMELTERS	

Objekta nosaukums:

SOCIĀLĀ APRŪPES NAMA TUALETES  
UN DUŠAS TELPAS ATJAUNOŠANA

Adrese:  
Rūjienas iela 3E, Valka, Valkas nov.

Pasūtītājs:  
Valkas novada dome.  
Reģ. Nr. 90009114839

Kadastra Nr.:	Grupa Nr./Grunts Nr.:
9401 008 0563	008/0563

Rasējuma nosaukums:

1.stāva kanalizācijas shēma

Mērogs:	Daļa:	Lapa:	Lapas kopā:
1:50	ŪK	ŪK-02	
Stadija:	Datums:	Caurejošais lapas Nr.:	
~	11.07.2016.		

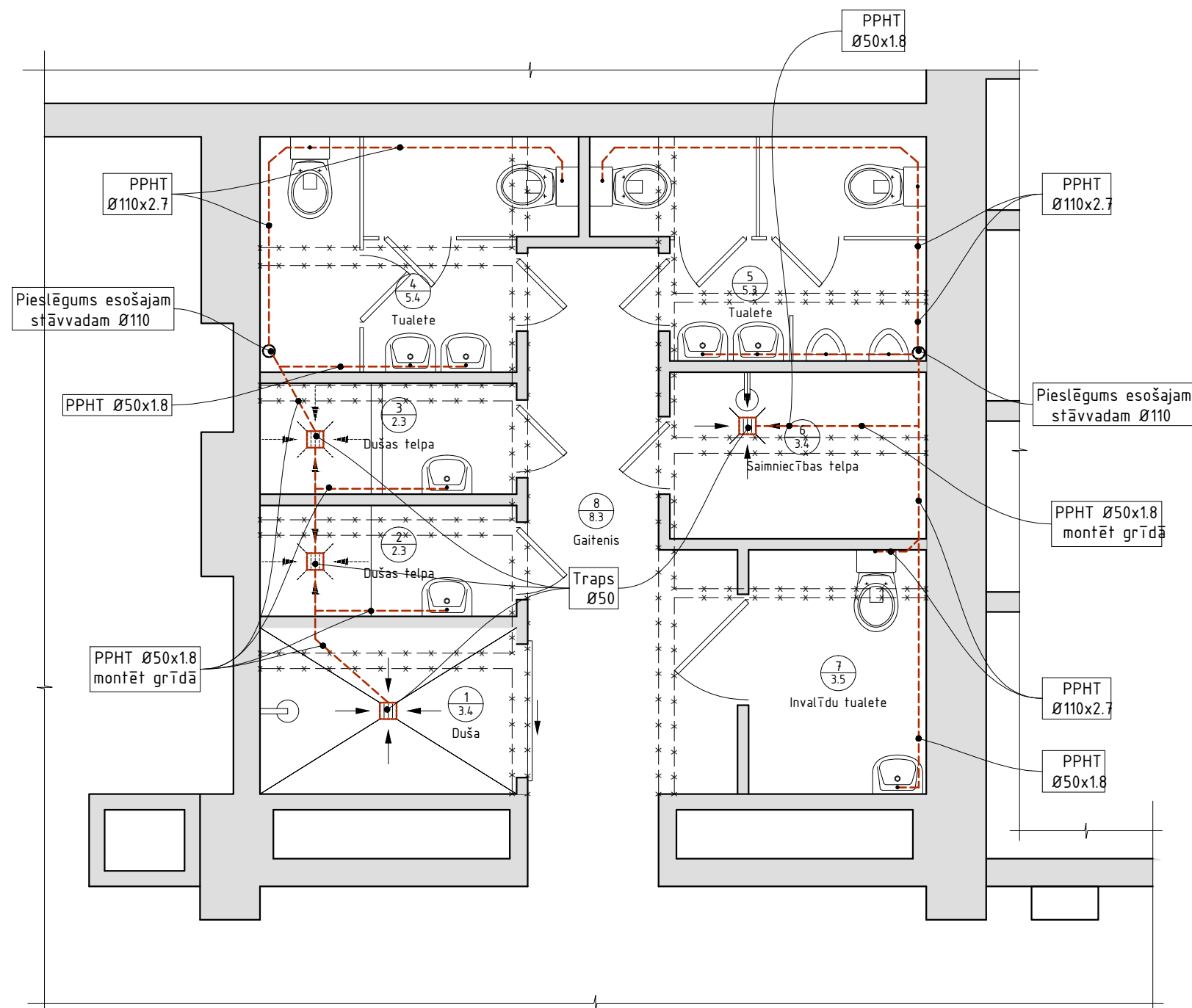

PROJEKTĒJAMO TELPU EKSPĻIKĀCIJA		
TELPAS NR.	NOSAUKUMS	PLATĪBA, m ²
1	Specializētā duša	3.40
2	Dušas telpa	2.30
3	Dušas telpa	2.30
4	Tualete	5.40
5	Tualete	5.30
6	Saimniecības telpa	3.40
7	Invalīdu tualete	3.50
8	Gaitenis	8.30
kopā:		33.90

Projektētājs:

**JOE** | ARHITEKTŪRA  
PROJEKTĒŠANA

Reģistrācijas Nr. 43603067147  
Būvkomersanta reģ. apliecības Nr. 12065  
Adrese: Atmodas iela 19, Jelgava, LV- 3007

Būv.proj.daļ.vad.	A.RAČINSKIS
Autors	D.BRAIČUKA
Autors	J.LIEPIŅŠ-SMELTERS

Objekta nosaukums:

SOCIĀLĀ APRŪPES NAMA TUALETES  
UN DUŠAS TELPAS ATJAUNOŠANA

Adrese:

Rūjienas iela 3E, Valka, Valkas nov.

Pasūtītājs:

Valkas novada dome.  
Reģ. Nr. 90009114839

Kadastra Nr.:	Grupa Nr./Grunts Nr.:
94.01 008 0563	008/0563

Rasējuma nosaukums:

2.stāva kanalizācijas shēma

Mērogs:	Daļa:	Lapa:	Lapas kopā:
1:50	ŪK	ŪK-03	
Stadija:	Datums:	Caurejošais lapas Nr.:	
~	11.07.2016.		

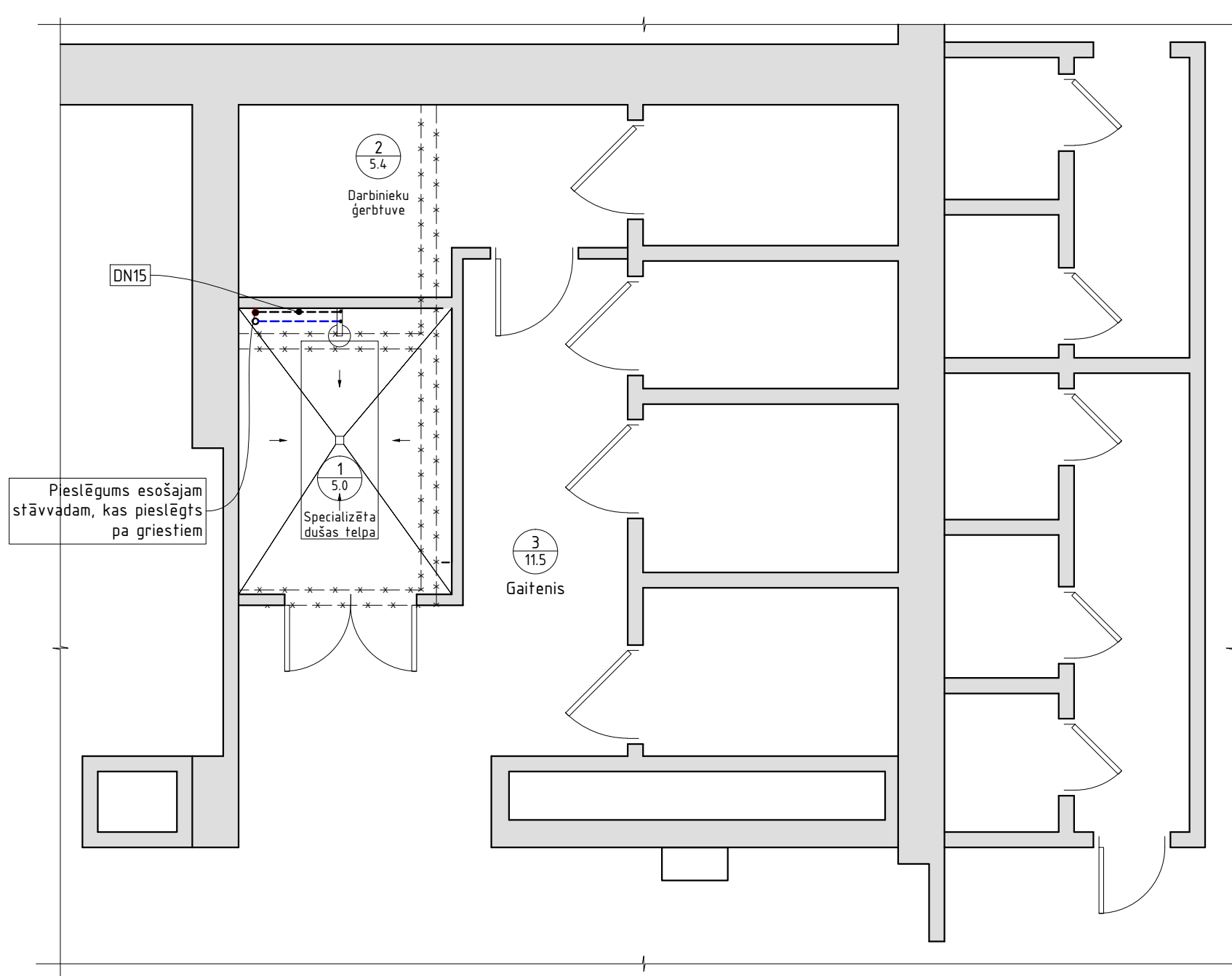

PROJEKTĒJAMO TELPU EKSPLIKĀCIJA		
TELPAS NR.	NOSAUKUMS	PLATĪBA, m ²
1	Specializēta dušas telpa	5.00
2	Darbinieku ģerbtuve	5.40
3	Gaitenis	11.50
kopā:		21.90

Projektētājs:

**JOE** | ARHITEKTŪRA  
PROJEKTĒŠANA

Reģistrācijas Nr. 43603067147  
Būvkomersanta reģ. apliecības Nr. 12065  
Adrese: Atmodas iela 19, Jelgava, LV- 3007

Būv.proj.daļ.vad.	A.RAČINSKIS	
Autors	D.BRAIČUKA	
Autors	J.LIEPIŅŠ-SMELTERS	

Objekta nosaukums:

SOCIĀLĀ APRŪPES NAMA TUALETES  
UN DUŠAS TELPAS ATJAUNOŠANA

Adrese:

Rūjienas iela 3E, Valka, Valkas nov.

Pasūtītājs:

Valkas novada dome.  
Reģ. Nr. 90009114839

Kadastra Nr.:	Grupa Nr./Grunts Nr.:
9401 008 0563	008/0563

Rasējuma nosaukums:

1.stāva ūdensapgādes shēma

Mērogs:	Daļa:	Lapa:	Lapas kopā:
1:50	ŪK	ŪK-04	
Stadija:	Datums:	Caurejošais lapas Nr.:	
~	11.07.2016.		

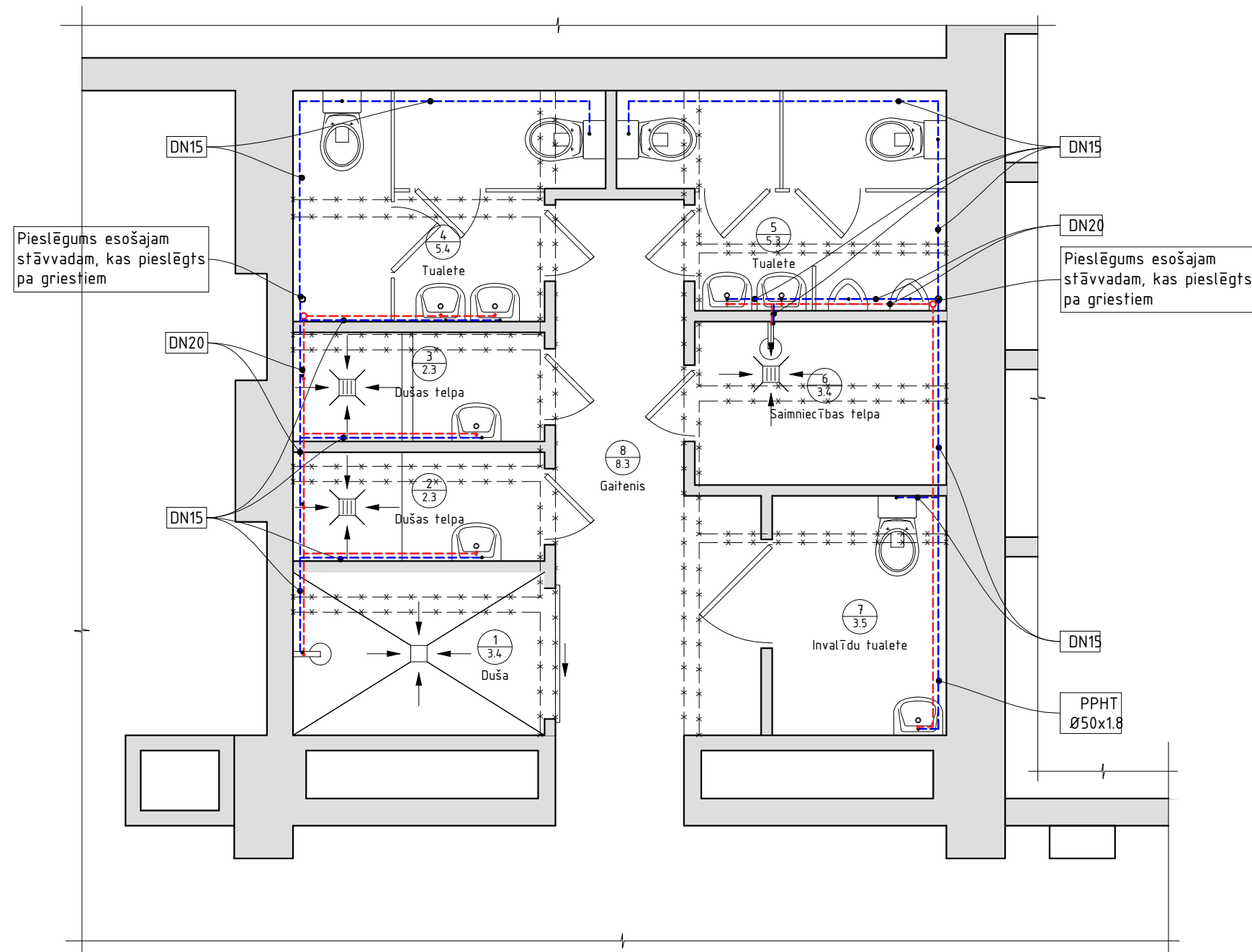

PROJEKTĒJAMO TELPU EKSPLIKĀCIJA		
TELPAS NR.	NOSAUKUMS	PLATĪBA, m ²
1	Specializētā duša	3.40
2	Dušas telpa	2.30
3	Dušas telpa	2.30
4	Tualete	5.40
5	Tualete	5.30
6	Saimniecības telpa	3.40
7	Invalīdu tualete	3.50
8	Gaitenis	8.30
kopā:		33.90

Projektētājs:

**JOE** | ARHITEKTŪRA  
PROJEKTĒŠANA

Reģistrācijas Nr. 43603067147  
Būvkomersanta reģ. apliecības Nr. 12065  
Adrese: Atmodas iela 19, Jelgava, LV- 3007

Būv.proj.da,l.vad.	A.RAČINSKIS	
Autors	D.BRAIČUKA	
Autors	J.LIEPIŅŠ-SMELTERS	

Objekta nosaukums:

SOCIĀLĀ APRŪPES NAMA TUALETES  
UN DUŠAS TELPAS ATJAUNOŠANA

Adrese:

Rūjienas iela 3E, Valka, Valkas nov.

Pasūtītājs:

Valkas novada dome.  
Reģ. Nr. 90009114839

Kadastra Nr.:	Grupa Nr./Grunts Nr.:
94.01 008 0563	008/0563

Rasējuma nosaukums:

2.stāva ūdensapgādes shēma

Mērogs:	Daļa:	Lapa:	Lapas kopā:
1:50	ŪK	ŪK-05	
Stadija:	Datums:	Caurejošais lapas Nr.:	
~	11.07.2016.		



Nr.p.k.	Nosaukums, marka	Mērv.	Daudz.	Piez.
<b>Dzēramā ūdens un karstā ūdens ūdensapgāde Ū-1</b>				
1	Caurule DN15	m	45	
2	Caurule DN20	m	8	
3	Lodveida ventīlis santehnikas pieslēgšanai DN15	gab.	8	
4	Lodveida ventīlis DN32	gab.	2	
5	Balansēšanas vārsts DN15	gab.	1	
6	Balansēšanas vārsts DN32	gab.	1	
7	Vienviziena vārsts DN32	gab.	1	
8	Roku mazgātnes jaucejkrāns	gab.	7	
9	Roku mazgātne ar sifonu	gab.	7	
10	Dušas maisītājs ar dušas sistēmu ar regulējamu dušas augstumu	gab.	4	
11	Siltuma izolācija 30mm priekš caurules DN15	m	45	
12	Siltuma izolācija 30mm priekš caurules DN32	m	8	
13	Pievienojums esošajam ūdensvada stāvvadam	kompl.	2	
14	Cauruļvadu veidgabali	kompl.	1	
15	Cauruļvadu stiprinājumi	kompl.	1	
16	Montāžas palīgmateriāli	kompl.	1	
<b>Saimnieciski fekālā kanalizācija K-1</b>				
17	Kanalizācijas caurule PP HT Ø110x2.7	m	12	
18	Kanalizācijas caurule PP HT Ø50x1.8	m	16	
19	Trejbabals Ø50x50x50 mm	gab.	4	
20	Trejbabals Ø110x50x110 mm	gab.	1	
21	Stūra krustgabals 88° Ø110 mm	gab.	2	
22	Likums 45° Ø50 mm	gab.	1	
23	Likums 45° Ø110 mm	gab.	4	
24	Grīdas traps Ø50 ar horizontālu izvadu	gab.	5	
25	Pāreja 110/50	gab.	1	
26	Klozetpoda pievienojums īsais Ø110 mm	gab.	5	
27	Klozetpods ar skalojamo kasti	gab.	5	
28	Pisuāri	gab.	2	
29	Kanalizācijas cauruļu stiprinājumi	kompl.	1	
30	Pieslēgums esošajam kanalizācijas caurulēm	kompl.	1	
31	Montāžas palīgmateriāli	kompl.	1	

Piezīme:

Pirms būvdarbu uzsākšanas precizēt komunikāciju atrašanās vietas un pieslēguma vietas. Nepieciešamības gadījumā sazināties ar projekta autoru vai pasūtītāju.

Projektētājs:

**JOE** | ARHITEKTŪRA  
PROJEKTĒŠANA

Reģistrācijas Nr. 43603067147  
Būvkomersanta reģ. apliecības Nr. 12065  
Adrese: Atmodas iela 19, Jelgava, LV- 3007

Būv.proj.daļ.vad.	A.RAČINSKIS	
Autors	D.BRAIČUKA	
Autors	J.LIEPIŅŠ-SMELTERS	

Objekta nosaukums:

SOCIĀLĀ APRŪPES NAMA TUALETES  
UN DUŠAS Telpas ATJAUNOŠANA

Adrese:

Rūjienas iela 3E, Valka, Valkas nov.

Pasūtītājs:

Valkas novada dome.  
Reģ. Nr. 90009114839

Kadastra Nr.:	Grupa Nr./Grunts Nr.:
9401 008 0563	008/0563

Rasējuma nosaukums:

1. un 2. stāva materiālu specifikācija

Mērogs:	Daļa:	Lapa:	Lapas kopā:
~	ŪK	ŪK-06	
Stadija:	Datums:	Čaurejošais lapas Nr.:	
~	11.07.2016.		

**Skaidrojošs apraksts:**

1. Tehniskais projekts izstrādāts uz arhitektūras daļas plāniem, ievērojot pastāvošās celtniecības normas, LBN un EIN.

2. Rekonstrukcija paredzēta divās vietās:

**1.stāvs:**

Telpās Nr. 1, 2, 3 samontēt jauno apgaismes un kontaktlīdzdu tīklu.

Gaitenī 1.stāvā (pie esošiem sadalēm GS-1 un S-5) uzstādīt proj. el. sadali SS-1, nobarot no GS-1 sadales. Pēc iespējas, samontēt proj. SS-1 sadales automātus esošajā sadalē GS-1.

**2.stāvs:**

Telpās Nr. 1-8 samontēt jauno apgaismes un kontaktlīdzdu tīklu.

Gaitenī 2.stāvā uzstādīt proj. el. sadali SS-2, nobarot no GS-1 sadales (trasi no GS-1 līdz SS-2 precizēt pirms montāžas darbiem).

3. Ēkas iekšējo el. tīklu instalāciju izpildīt ar MMJ markas kabeli (segti, zem apmetuma vai virs apmetuma: penālos, aizsargcaurulēs vai pa kabeļu plauktiem un piekārtajos griestos), saskaņā ar rasējumiem, precizēt pirms montāžas darbiem.

4. Elektrosadales uzstādīt ne augstāk, kā 1.8m no grīdas.

5. Rozetes uzstādīt 0.3m vai 1.0m (precizēt pirms montāžas darbiem) augstumā no grīdas, slēdžus - 1.0m augstumā no grīdas.

6. Specifikācijā norādīto iekārtu un materiālu nomaīna ir iespējama ar citām analogām iekārtām un materiāliem.

7. Projektēamo telpu apgaismošanu izpildīt ar gaismekļiem, kuru markas izvēlas pasūtītājs pēc projektā uzrādītiem parametriem un aizsardzības klases.

8. Maģistrālos kabelus guldīt aizsargcaurulēs.

9. Elektromontāžas darbus veikt saskaņā ar "Elektroietaišu izbūves noteikumiem" un citām pastāvošām instrukcijām.

10. Pirms būvdarbu uzsākšanas precizēt esošo komunikāciju atrašanās vietas un pieslēguma vietas. Nepieciešamības gadījumā sazināties ar projekta autoru vai pasūtītāju.

**Rasējumu saraksts**

Lapas Nr.	Nosaukums	Piezīmes
EL-1	Rasējumu saraksts	
EL-2	Kopējā elektroapgādes shēma	
EL-3	1.stāva un 2.stāva el. spēka tīkla plāns	M 1:50
EL-4	1.stāva un 2.stāva el. apgaismes tīkla plāns	M 1:50
Pielikums	Materiālu specifikācija	

**IZZIŅU DOKUMENTI**

Apzīmējums	Nosaukums	Piezīmes
LR MK noteikumi Nr. 500	Vispārīgie būvnoteikumi	
LR MK noteikumi Nr. 574 (LBN008-14)	Inženiertīklu izvietojums	
LBN 202-15 (MK.281)	Būvprojekta saturs un noformēšana	
LR MK noteikumi Nr. 92	Darba aizsardzības prasības, veicot būvdarbus	
LR MK noteikumi Nr. 573	Elektroenerģijas ražošanas, pārvades un sadales būvju būvnoteikumi	
LBN 261-15	Ēku iekšējā elektroinstalācija	
LVS EN 1838:2003	Apgaismes lietojumi – Avārijasapgāisme	

Šajā būvprojektā ir iekļautas un izstrādātas visas nepieciešamās daļas atbilstoši būvatļaujā ietvertajiem nosacījumiem.

Būvproj. vadītājs: **Arvīds Račinskis**  
Sertifikāta Nr.: **10-1212**

19.07.2016 (datums) _____ (paraksts)

Šī būvprojekta EL daļas risinājumi atbilst Latvijas būvnormatīvu un citu normatīvo aktu, kā arī tehnisko vai īpašo noteikumu prasībām.

EL daļas vadītāja: **Rita Nedoreza**  
Sertifikāta Nr.: **3-00600**

19.07.2016 (datums) _____ (paraksts)

PIEŅEMTIE APZĪMĒJUMI	
	Skaņas signāls ar pogu
	6W LED Panelis, 120°, silti balta gaisma, Ø120mm
	Nosūces ventilators
	Termoregulators siltajai grīdai
	Vienpola slēdzis, IP-20
	Pārslēdzis, IP-20
	Rozete 1f 10A, IP-21, skaits
	Proj. el. sadale

AMATA NOSAUKUMS		VĀRDS, UZVĀRDS	PARAKSTS	DATUMS	ARHĪVA REG. NR.	DATUMS	STADIJA	LAPAS	LAPA	MĒROGS
Sociālā aprūpes nama tualetes un dušas telpas atjaunošana					PASŪTĪJUMS 1407/16					
Elektroapgāde, iekšējie tīkli										
Pasūtītājs: SIA "JOE"					Rasējumu saraksts					
Būvproj. vad.	A.Račinskis		19.07.2016							
Proj.daļas vad.	R.Nedoreza		19.07.2016				BP	4	EL-1	b/m
Proj. inženiere	R.Nedoreza		19.07.2016							

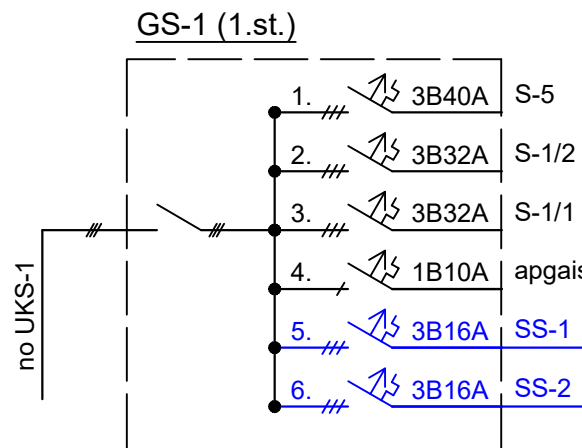
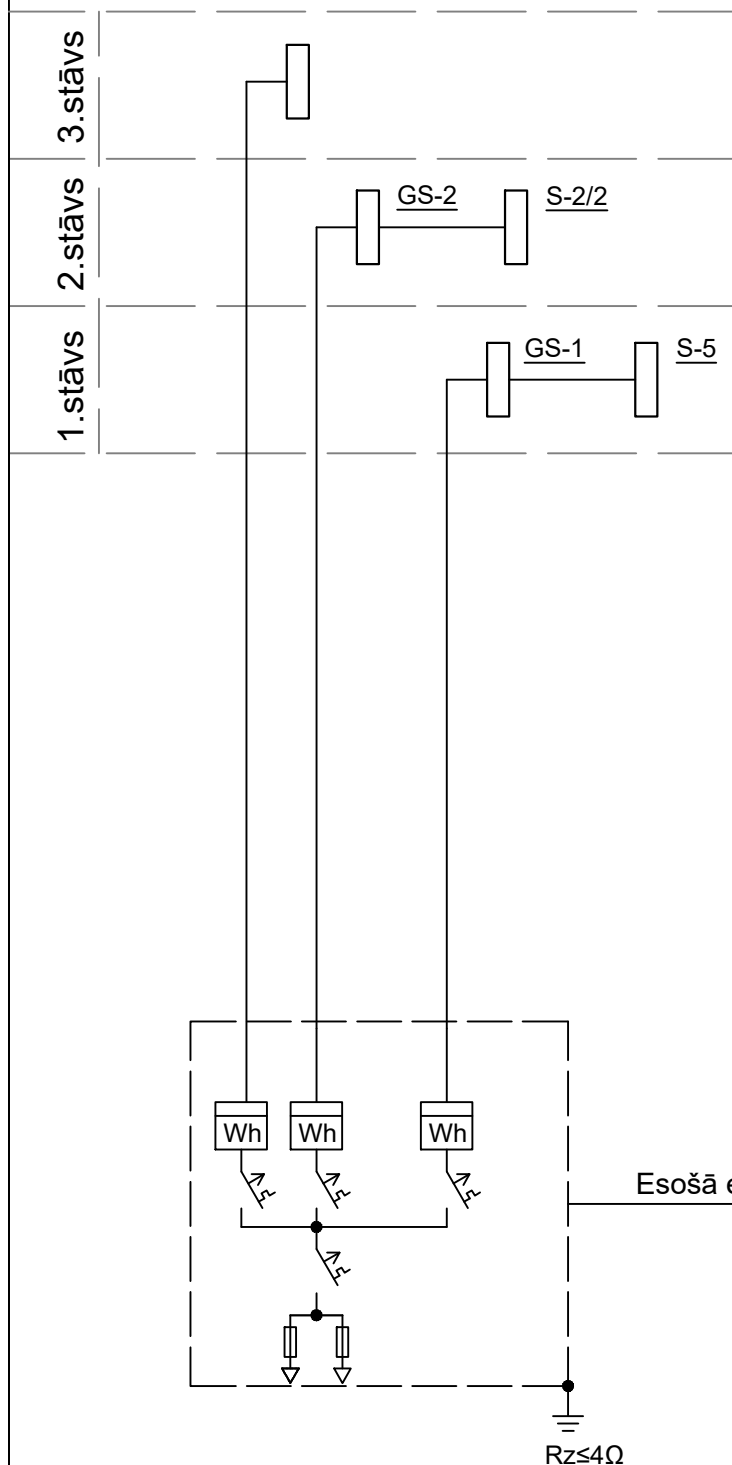

**SS-1 (1.st.)**

Pu=2,6 kW; Pa=2,6 kW; Ia=4 A

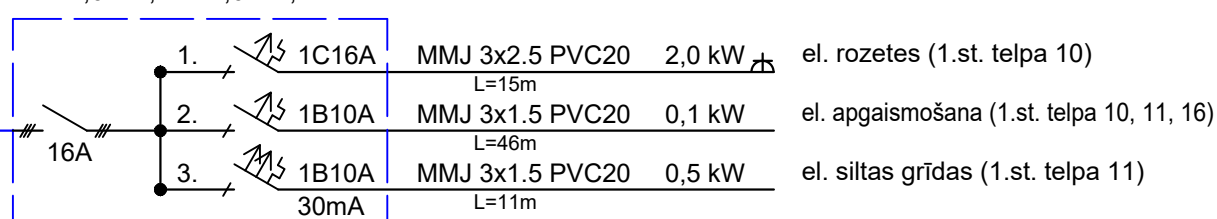

**SS-2 (2.st.)**

Pu=3,12 kW; Pa=3,12 kW; Ia=5 A

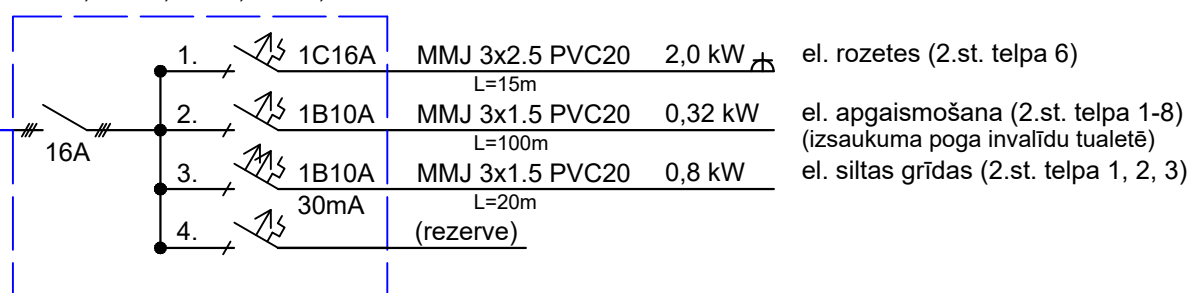

**Piezīmes:**

- Proj. el. sadali SS-1:
  - uzstādīt 1.stāvā, pie esošiem sadalēm GS-1 un S-5;
  - nobarot no esošās sadales GS-1;
  - pēc iespējas, samontēt proj. SS-1 sadales automātus esošajā sadalē GS-1.
- Proj. el. sadali SS-2:
  - uzstādīt 2.stāvā gaitenī;
  - nobarot no esošās sadales GS-1.

				SIA "IxCom"					
Starta iela 1, LV-1026, Rīga, tel. (+371) 67370078, fakss (+371) 67370089, ixcom@ixcom.lv, www.ixcom.lv				PASŪTĪJUMS					
Sociālā aprūpes nama tualetes un dušas telpas atjaunošana				1407/16					
Elektroapgāde, iekšējie tīkli									
Pasūtītājs: SIA "JOE"				Kopējā elektroapgādes shēma					
AMATA NOSAUKUMS	VĀRDS, UZVĀRDS	PARAKSTS	DATUMS	ARHĪVA REĢ. NR.	DATUMS	STADIJA	LAPAS	LAPA	MĒROGS
Proj. daļas vad.	R. Nedoreza		19.07.2016			BP	1	EL-2	b/m
Proj. inženiere	R. Nedoreza		19.07.2016						

1.STĀVA PLĀNA FRAGMENTS

M1:50

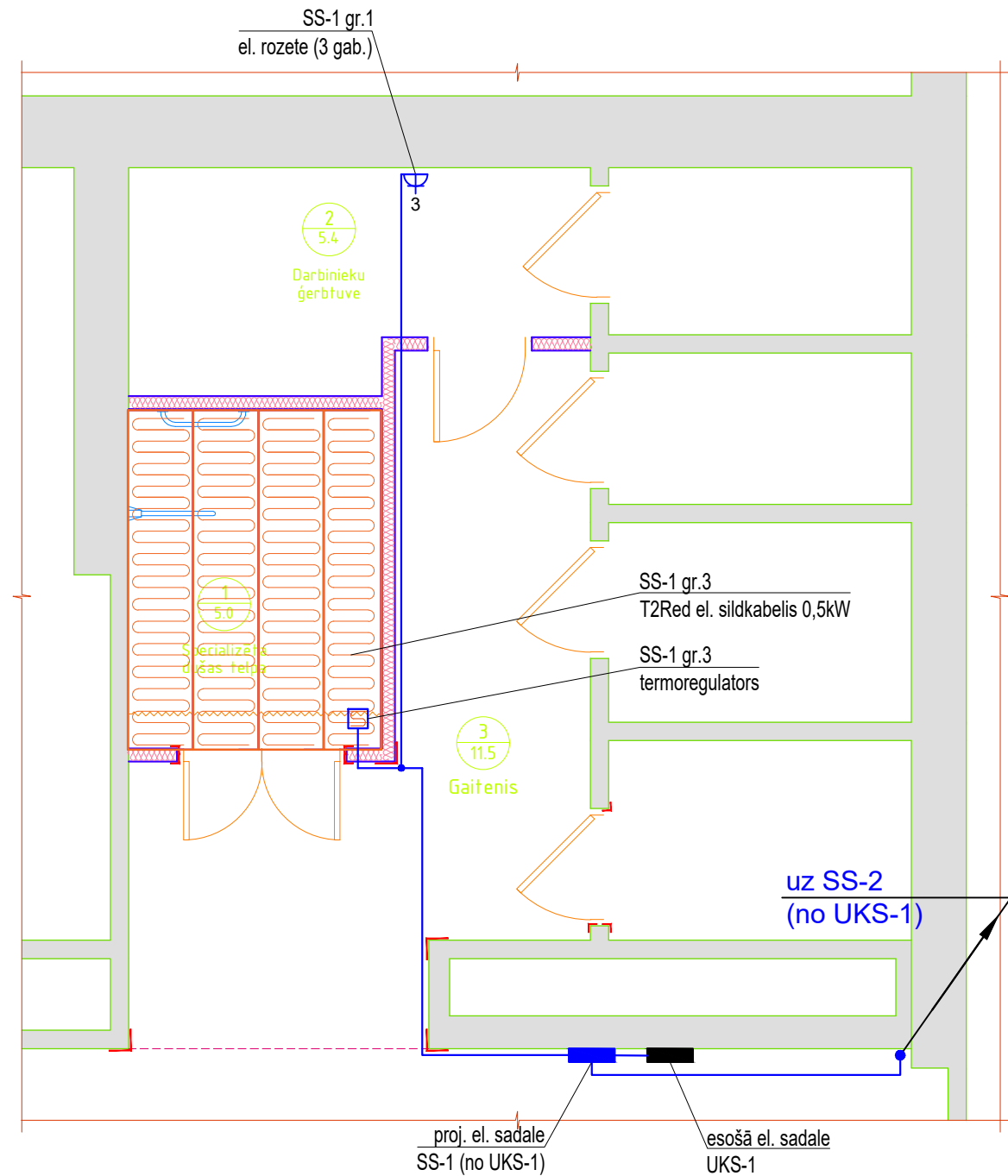

2.STĀVA PLĀNA FRAGMENTS

M1:50

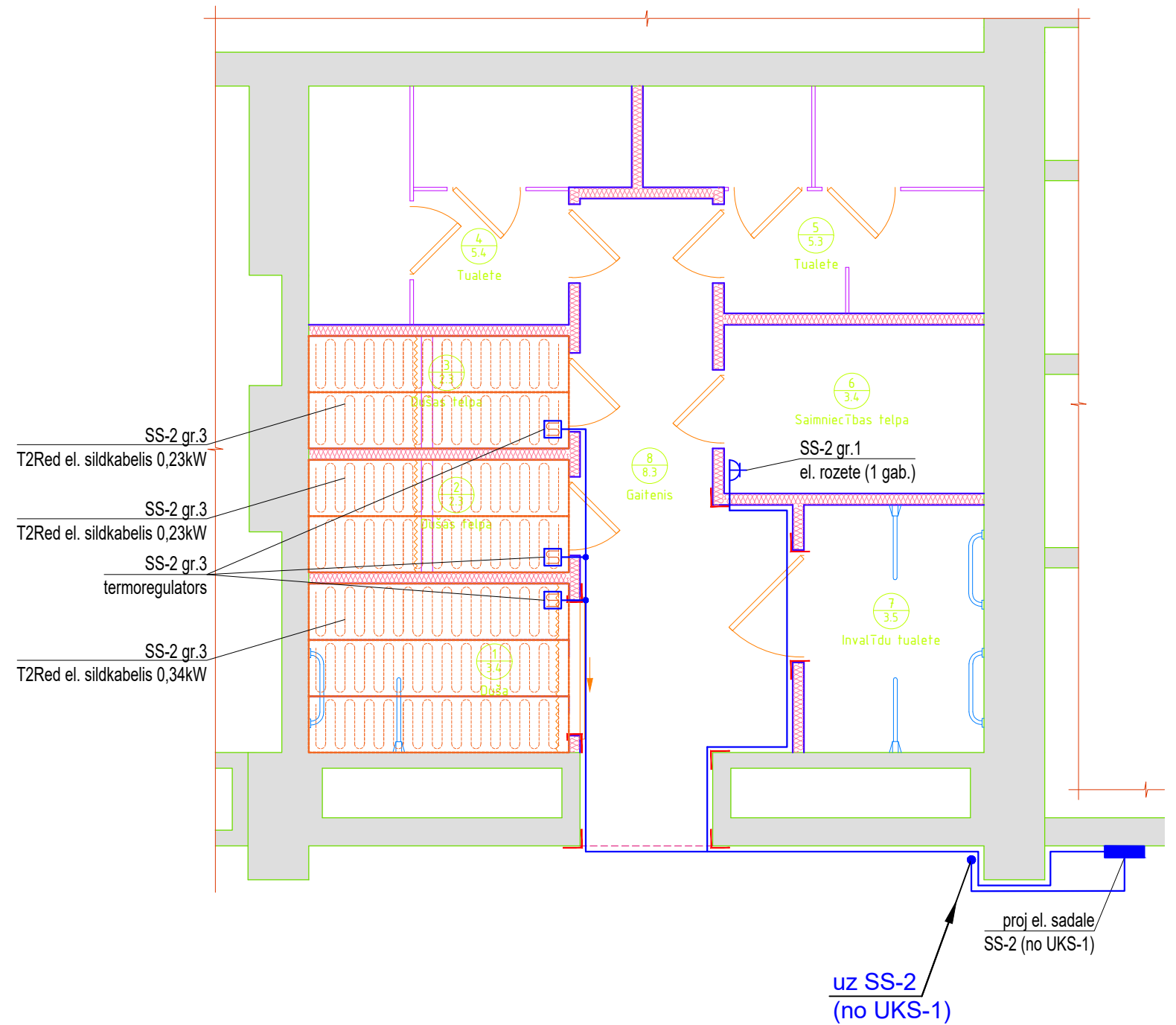

PROJEKTĒJAMO TELPU EKSPĻIKĀCIJA (1.st.)

TELPAS NR.	NOSAUKUMS	PLATĪBA, m ²
1	Darbinieku ģerbtuve	5.40
2	Specializēta dušas telpa	5.00
3	Gaitenis	11.50

PROJEKTĒJAMO TELPU EKSPĻIKĀCIJA (2.st.)

TELPAS NR.	NOSAUKUMS	PLATĪBA, m ²
1	Specializētā duša	3.40
2	Dušas telpa	2.30
3	Dušas telpa	2.30
4	Tualete	5.40
5	Tualete	5.30
6	Saimniecības telpa	3.40
7	Invalīdu tualete	3.50
8	Gaitenis	8.30

PIENĒMTIE APZĪMĒJUMI	
	Skapas signāls ar pogu
	6W LED Panelis, 120°, silti balta gaisma, φ120mm
	Nosūces ventilators
	Termoregulators siltajai grīdai
	Vienpola slēdzis, IP-20
	Pārslēdzis, IP-20
	Rozete 1f 10A, IP-21, skaits
	Proj. el. sadale



SIA "IxCom"

Starta iela 1, LV-1026, Rīga, tel. (+371) 67370078, fakss (+371) 67370089, ixcom@ixcom.lv, www.ixcom.lv

Sociālā aprūpes nama tualetes un dušas telpas atjaunošana

PASŪTĪJUMS  
1407/16

Elektroapgāde, iekšējie tīkli

Pasūtītājs: SIA "JOE"

1.stāva un 2.stāva el. spēka tīkla plāns

AMĀTA NOSAUKUMS	VĀRDS, UZVĀRDS	PARAKSTS	DATUMS	ARHĪVA REG. NR.	DATUMS	STADIJA	LAPAS	LAPA	MĒROGS
Proj. daļas vad.	R. Nedoreza		19.07.2016			BP	1	EL-3	1:50
Proj. inženiere	R. Nedoreza		19.07.2016						

1.STĀVA PLĀNA FRAGMENTS

M1:50

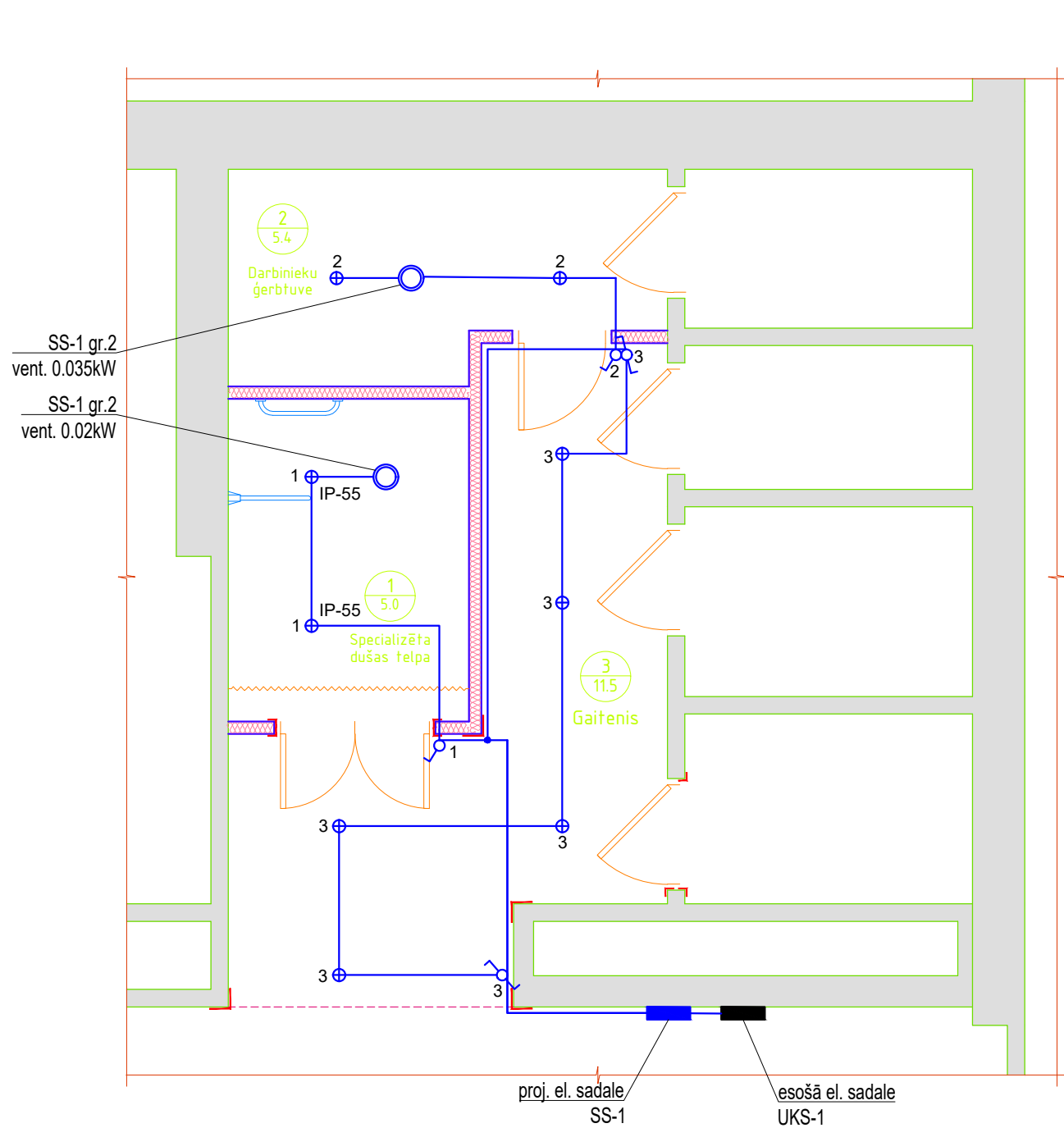

2.STĀVA PLĀNA FRAGMENTS

M1:50

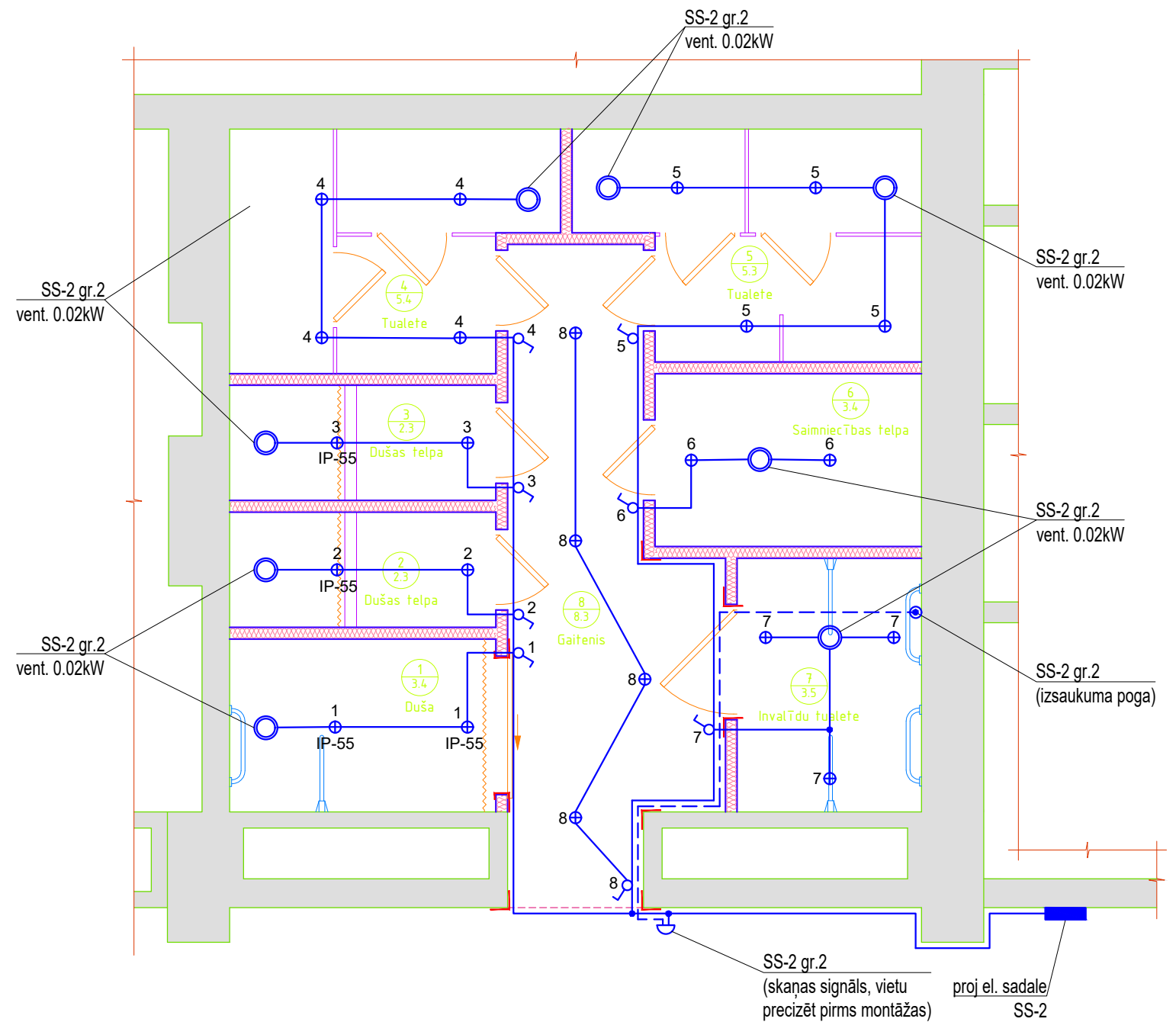

PROJEKTĒJAMO TELPU EKSPLIKĀCIJA (1.st.)		
TELPAS NR.	NOSAUKUMS	PLATĪBA, m²
1	Darbinieku ģerbtuve	5.40
2	Specializēta dušas telpa	5.00
3	Gaitenis	11.50
PROJEKTĒJAMO TELPU EKSPLIKĀCIJA (2.st.)		
TELPAS NR.	NOSAUKUMS	PLATĪBA, m²
1	Specializētā duša	3.40
2	Dušas telpa	2.30
3	Dušas telpa	2.30
4	Tualete	5.40
5	Tualete	5.30
6	Saimniecības telpa	3.40
7	Invalīdu tualete	3.50
8	Gaitenis	8.30

PIENĒMTIE APZĪMĒJUMI	
	Skapas signāls ar pogu
	6W LED Panelis, 120°, silti balta gaisma, φ120mm
	Nosūces ventilators
	Termoregulators siltajai grīdai
	Vienpola slēdzis, IP-20
	Pārslēdzis, IP-20
	Rozete 1f 10A, IP-21, skaits
	Proj. el. sadale



SIA "IxCom" Starta iela 1, LV-1026, Rīga, tel. (+371) 67370078, fakss (+371) 67370089, ixcom@ixcom.lv, www.ixcom.lv

Sociālā aprūpes nama tualetes un dušas telpas atjaunošana

PASŪTĪJUMS  
1407/16

Elektroapgāde, iekšējie tīkli

Pasūtītājs: SIA "JOE"

1.stāva un 2.stāva el. apgaismes tīkla plāns

AMĀTA NOSAUKUMS	VĀRDS, UZVĀRDS	PARAKSTS	DATUMS	ARHĪVA REG. NR.	DATUMS	STADIJA	LAPAS	LAPA	MĒROGS
Proj. daļas vad.	R. Nedoreza		19.07.2016			BP	1	EL-4	1:50
Proj. inženiere	R. Nedoreza		19.07.2016						



Objekts: SOCIĀLĀ APRŪPES NAMA TUALETAS UN DUŠAS TELPAS ATJAUNOŠANA.  
Rūjienas iela 3E, Valka, Valkas novads.

<b>Elektroapgāde, iekšējie tīkli.</b>				
<i>Nr.p.k.</i>	<i>Darbs, materiāli</i>	<i>Piezīme</i>	<i>Mērv.</i>	<i>Daudz.</i>
<b>Sadalnes:</b>				
1	Automātslēdzis 400V, 3B16A		gab.	2
2	Spēka el.sadale (1.st.) (korpuss IP-30, ar montāžas profiliem) Ievada blokslēdzis: 400V, 16A - 1 gab. līniju automāti: 230V, 1B10A - 1 gab. 230V, 1C16A - 1 gab. komb. strāvas noplūdes automāti: 230V, 30mA, 1B10A - 1 gab.	SS-1	gab.	1
3	Spēka el.sadale (2.st.) (korpuss IP-30, ar montāžas profiliem) Ievada blokslēdzis: 400V, 16A - 1 gab. līniju automāti: 230V, 1B10A - 1 gab. 230V, 1C16A - 1 gab. komb. strāvas noplūdes automāti: 230V, 30mA, 1B10A - 1 gab.	SS-2	gab.	1
<b>Gaismekļi:</b>				
1	Gaismeklis 230V, LED panelis 6W, 120°, silti balta gaisma, Ø120mm, IP-20 (montāža - iebūvēts griestos vai piekārts)		gab.	26
2	Gaismeklis 230V, LED panelis 6W, 120°, silti balta gaisma, Ø120mm, IP-55 (montāža - iebūvēts griestos vai piekārts)		gab.	6
<b>Slēdži:</b>				
1	Vienpolīgs slēdzis 230V, 10A, zemapmetuma uzstādīšanai, IP-20		gab.	10
2	Vienpolīgs pārslēdzis 230V, 10A, zemapmetuma uzstādīšanai, IP-20		gab.	2
<b>Sienas kontaktligzdas:</b>				
1	Divpolīga rozete 230V, 10A ar zemēšanas kontaktu, segtai montāžai, IP-21		gab.	4
<b>Kabeļi:</b>				
1	Kabelis ar vara dz.šķērs. 5 x 4 mm ²	MMJ-5x4	m	12
2	Kabelis ar vara dz.šķērs. 3 x 2.5 mm ²	MMJ-3x2,5	m	30
3	Kabelis ar vara dz.šķērs. 3 x 1,5 mm ²	MMJ-3x1,5	m	180
4	PVC aizargcaurule Ø20mm		m	50
<b>Citi materiāli:</b>				
1	Nozarojuma kārba		gab.	14
2	Montāžas kārba		gab.	20
3	Poga (izsaukums invalīdu tualetē)		gab.	1
4	Skaņas signāls (zvans)		gab.	1
<b>Siltas grīdas:</b>				
1	Termoregulators + sensors		kompl.	4
2	T2Red el. sildkabelis (telpai 5m2)		kompl.	1
3	T2Red el. sildkabelis (telpai 2,3m2)		kompl.	2
4	T2Red el. sildkabelis (telpai 3,4m2)		kompl.	1

Sagatavoja: /R.Ļedoreza/

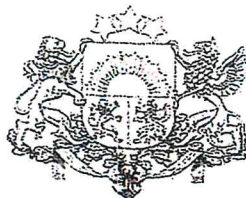

## LATVIJAS REPUBLIKAS EKONOMIKAS MINISTRIJA

Brīvības ielā 55, Rīgā, LV-1519 ♦ Tālrunis 371-67013100 ♦ Fakss 371-67280882 ♦ E-pasts: [pasts@ern.gov.lv](mailto:pasts@ern.gov.lv)

### LĒMUMS

Rīgā

05.01.2015. Nr.BIS/412-BK-2.1-2015-5

**SIA "JOE"**

vienotais reģ. Nr.43603067147

Zemgales prospekts 4-20,

Jelgava, LV-3001

#### Par komersanta reģistrāciju būvkomersantu reģistrā

Izskatot komersanta SIA "JOE" 05.01.2015. iesniegto iesniegumu reģistrācijai būvkomersantu reģistrā, secināju, ka komersants SIA "JOE" atbilst Ministru kabineta 25.02.2014. noteikumu Nr.116 "Būvkomersantu reģistrācijas noteikumi" (turpmāk – noteikumi) 5.punkta prasībām.

Nemot vērā minēto un pamatojoties uz noteikumu 8.1.apakšpunktu,

#### **nolēmu:**

reģistrēt komersantu SIA "JOE" būvkomersantu reģistrā, piešķirot būvkomersanta reģistrācijas Nr.12065.

Šo lēmumu var pārsūdzēt Administratīvās rajona tiesas Jelgavas tiesu namā (Atmodas iela 19, Jelgava, LV-3007) viena mēneša laikā no tā spēkā stāšanās dienas.

Saskaņā ar noteikumu 12.punktu būvkomersantam ir pienākums reizi gadā līdz 30.aprīlim iesniegt Ekonomikas ministrijā iesniegumu par būvkomersanta darbību un vidējo būvniecībā nodarbināto skaitu iepriekšējā kalendāra gadā (noteikumu 2.pielikums).

Atbildīgā amatpersona –  
Būvniecības un mājokļu politikas  
departamenta Sistēmu pārvaldības  
nodaļas vadītāja

Santa Soida

ŠIS DOKUMENTS IR ELEKTRONISKI PARAKSTĪTS AR DROŠU ELEKTRONISKO PARAKSTU UN  
SATUR LAIKA ZĪMOGU

V. Kārklīņa, 67013083  
[Vineta.Karklina@em.gov.lv](mailto:Vineta.Karklina@em.gov.lv)

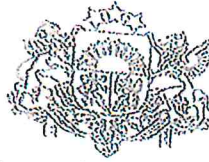

Ekonomikas ministrija

Brīvības iela 55, Rīga, LV-1519; tālrunis: 67013100; fakss: 67280882; e-pasts: [pasts@em.gov.lv](mailto:pasts@em.gov.lv); [www.em.gov.lv](http://www.em.gov.lv)

LĒMUMS

Rīgā

20.03.2015. Nr. BIS/412-BK-2.5-2015-692

SIA "JOE"  
vienotais reģ. Nr. 43603067147  
Zemgales prospekts 4-20,  
Jelgava, LV-3001

Par zīņu izmaiņu iekļaušanu  
būvkomersantu reģistrā

Izskatot būvkomersanta "SIA "JOE"" (būvkomersanta reģistrācijas Nr. L2065) 14.05.2015. iesniegto iesniegumu par zīņu izmaiņām būvkomersantu reģistrā, pamatojoties uz Ministra kabineta 25.02.2014. noteikumu Nr.116 "Būvkomersantu reģistrācijas noteikumi" 16.punktu, nolēmu iekļaut iesniegumā norādītās zīņu izmaiņas būvkomersantu reģistrā.

Ar informāciju par būvkomersantu reģistrā iekļautajām zīņu izmaiņām var iepazīties Būvniecības informācijas sistēmas tīmekļa vietnē [https://bis.gov.lv/bisp/lv/construction_merchants](https://bis.gov.lv/bisp/lv/construction_merchants).

Šo lēmumu var pārsūdzēt Administratīvās rajona tiesas Jelgavas tiesu namā (Atmodas iela 19, Jelgava, LV-3007) viena mēneša laikā no tā spēkā stāšanās dienas.

Atbildīgā amatpersona –  
Būvniecības un mājokļu politikas  
departamenta Sistēmu pārvaldības  
nodaļas vadītāja

Santa Soida

ŠIS DOKUMENTS IR ELEKTRONISKI PARAKSTĪTS AR DROŠU ELEKTRONISKO PARAKSTU  
UN SATUR LAIKA ZĪMOGU

Y. Karkliņa, 67013083  
[Vineia.Karklina@em.gov.lv](mailto:Vineia.Karklina@em.gov.lv)



Apdrošināšanas akciju sabiedrība BALTA, Vien. reģ. Nr. 40003049409  
Raunas iela 10/12, LV-1039, Rīga, Latvija  
Tālr. 67082333, fakss 67082345, e-pasts balta@balta.lv, www.balta.lv



## PROFESIONĀLĀS APDROŠINĀŠANAS POLISE

Polises Nr. **578415025** Noslēgšanas datums  
2016.gada 15. februāris

### APDROŠINĀJUMA NĒMĒJS

Komersanta nosaukums **JOE, SIA**

Vienotais reģistrācijas Nr. **43603067147**

Adrese **Atmodas iela 19, Jelgava, LV-3007**

### APDROŠINĀTAIS

Saskaņā ar pielikumu "Apdrošināto personu saraksts"

### LĪGUMA DARBĪBAS PERIODS

no **06.03.2016** plkst. 00:00 līdz **05.03.2017**

Retroaktīvais datums: **26.11.2014**

### APDROŠINĀŠANAS PRĒMIJA UN SAMAKSAS NOTEIKUMI

Kopējā apdrošināšanas prēmija

**309.65 EUR**

Summa vārdiem: Trīs simti deviņi euro un 65 centi

Prēmija samaksai

**309.65 EUR**

Summa vārdiem: Trīs simti deviņi euro un 65 centi

Maksājuma apmaksas termiņš **07.03.2016**

**Ja apdrošināšanas prēmija nav samaksāta polisē norādītajā termiņā, apdrošināšanas līgums var nestāties spēkā vai tikt izbeigts atbilstoši līgumam "Par apdrošināšanas līgumu"**

AAS BALTA rekvizīti: BALTA AAS, Vienotais reģ. Nr. 40003049409  
Adrese: Raunas iela 10/12, Rīga, LV-1039, Latvija  
Banka: AS DNB banka SWIFT kods RIKOLV2X, konta Nr.LV93 RIKO 0002 0130 5136 2  
AS Swedbank SWIFT kods HABALV22, konta Nr.LV13 HABA 0551 0084 6119 0  
AS SEB Banka SWIFT kods UNLALV2X, konta Nr.LV60 UNLA 0050 0023 0070 8  
VAS Latvijas Pasts SWIFT kods LPNSLV21, konta Nr.LV38 LPNS 0001 0018 5589 9  
AS Cītdalele banka SWIFT kods PARXLV22, konta Nr.LV03 PARX 0000 2318 2101 5

**Lūdzu maksājumā norādiet polises numuru.**

### LĪGUMA NOTEIKUMI

Apdrošināšanas līguma vispārējie noteikumi Nr. 04 ir apdrošināšanas līguma neatņemama sastāvdaļa.

### ARHITEKTI UN INŽENIERI

Pielikums "Arhitektu/inženieru profesionālā civiltiesiskā atbildība" Nr. 58.02.102 un AAS "BALTA" Profesionālās civiltiesiskās atbildības apdrošināšanas noteikumi Nr. 58.02 ir apdrošināšanas līguma neatņemama sastāvdaļa.

	Gada līmits	Limits vienam apdrošināšanas gadījumam	Pašrīks vienam apdrošināšanas gadījumam
Kopējais līmits	150,000.00 EUR	150,000.00 EUR	500.00 EUR
Finansiālie (zaudējumi)	150,000.00 EUR	150,000.00 EUR	500.00 EUR
Dzīvība un veselība (zaudējumi)	150,000.00 EUR	150,000.00 EUR	500.00 EUR
Īpašums (zaudējumi)	150,000.00 EUR	150,000.00 EUR	500.00 EUR

PRĒMIJA SAMAKSAI: **309.65 EUR**

Apdrošinātā uzņēmējdarbība:

Celtniecības inženieri

Pakalpojuma veidi:

Lūdzu visu apdrošinājuma ņēmējam adresētu korespondenci sūtīt uz pasta adresi:

Atmodas iela 19, Jelgava, LV-3007, E-pasts: oskars@slajoe.lv

Apdrošinājuma ņēmējs:

JOE, SIA, Mobilais tel.: 27556600

Komersanta nosaukums

43603067147

Vienotais reģistrācijas Nr.

Paraksts

*Jurgis Čipiņš-Smelts*

Apdrošinātāja pārstāvis:

AAS "BALTA" filiāle "Rīgas nodaļa", 67035129

Pārdevēja struktūrvienība, tālrunis

Kristaps Račko, 28478789

Pārdevēja vārds, uzvārds, tālrunis

Paraksts

*Sintija Čibule*



Apdrošināšanas akciju sabiedrība BALTA, Vien. reģ. Nr. 40003049409  
Raunas iela 10/12, LV-1039, Rīga, Latvija  
Tāl. 67082333, fakss 67082345, e-pasts balta@balta.lv, www.balta.lv



**PROFESIONĀLĀS APDROŠINĀŠANAS  
POLISE**

Polises Nr. **578415025** Noslēgšanas datums  
2016.gada 15. februāris

**POLISES ĪPAŠIE NOTEIKUMI**

Apdrošinātā profesionālā darbība: Projektēšana, specifikāciju izstrāde, tāmēšana, autoruzraudzība.

Parakstot šo polisi, kas ir apdrošināšanas līguma noslēgšanas apliecinājums, apdrošinājumaņēmējs apstiprina, ka apdrošinātājs un apdrošinājumaņēmējs ir apsprieduši visus apdrošināšanas līguma noteikumus, tai skaitā Noteikumus, pirms apdrošināšanas līguma noslēgšanas un tie ir pilnībā saskaņoti ar apdrošinājumaņēmēju un atspoguļo apdrošinājumaņēmēja brīvu gribu. Apdrošinājumaņēmējs apņemas levērot un pildīt visas apdrošināšanas līgumā, tai skaitā Noteikumos, noteiktās saistības.

INFORMĀCIJAS TĀLRUNIS 67522275 / NEGADĪJUMA PIETEIKŠANAI ZVANĪT 67533375

Apdrošinājumaņēmējs:

JOE, SIA, Mobilais tel.: 27556600

Komersanta nosaukums

43603067147

Vienotais reģistrācijas Nr.

*[Handwritten signature]*



Apdrošinātāja pārstāvis:

AAS "BALTA" filiāle "Rīgas nodaļa", 67035129

Pārdevēja struktūrvienība, tālrunis

Kristaps Račko, 28478789

Pārdevēja vārds, uzvārds, tālrunis: Republika

*[Handwritten signature]*



PROFESIONĀLĀS APDROŠINĀŠANĀS  
POLISES PIELIKUMS

Polises Nr. **578415025** Noslēgšanas datums  
2016.gada 15. februāris

### Apdrošināto personu saraksts

#### APDROŠINĀJUMA NĒMĒJS

Komersanta nosaukums **JOE, SIA**

Vienotais reģistrācijas Nr. **43603067147**

Adrese **Atmodas iela 19, Jelgava, LV-3007**

#### LĪGUMA DARBĪBAS PERIODS

no **06.03.2016** plkst. 00:00 līdz **05.03.2017**

#### ARHITEKTI UN INŽENIERI

- |                   |                                             |
|-------------------|---------------------------------------------|
| 3. Apdrošinātais: | Arvīds Račinskis                            |
| Personas kods:    | 171059-10002                                |
| Adrese:           | Pērnavas iela 12 - 3, Jelgava, LV-3004      |
| Telefons:         |                                             |
| Specialitāte:     | Celtniecības inženieri                      |
| 1. Apdrošinātais: | Galdis Beļģis                               |
| Personas kods:    | 060656-10000                                |
| Adrese:           | Brīvības bulvāris 41 - 15, Jelgava, LV-3004 |
| Telefons:         |                                             |
| Specialitāte:     | Celtniecības inženieri                      |
| 2. Apdrošinātais: | Māris Ostelis                               |
| Personas kods:    | 121083-11934                                |
| Adrese:           | Vīgriežu iela 39 - 60, Jelgava, LV-3008     |
| Telefons:         |                                             |
| Specialitāte:     | Celtniecības inženieri                      |

INFORMĀCIJAS TĀLRUNIS 67522275 / NEGADĪJUMA PIETEIKŠANAI ZVANĪT 67533375

#### Apdrošinājuma gēmējs:

**JOE, SIA, Mobilais tel.: 27556600**

Komersanta nosaukums

**43603067147**

Vienotais reģistrācijas Nr.

Paraksts

*Lūgīšis Lūgīšis-Smalts*

#### Apdrošinātāja pārstāvis:

**AAS "BALTA" filiāle "Rīgas nodaļa", 67035129**

Pārdevēja struktūrvienība, tālrunis

**Kristaps Račko, 28478789**

Pārdevēja vārds, uzvārds, tālrunis

Paraksts

*Kristaps Račko*

Polises pielikums sastādīts uz 1 lpp.



LATVIJAS ARHITEKTU SAVIENĪBAS  
SERTIFICĒŠANAS CENTRS

## ARHITEKTA PRAKSES SERTIFIKĀTS

Nr. 10 -1210

Saskaņā ar Latvijas Arhitektu savienības Sertificēšanas centra  
2014.gada 8.aprīļa lēmumu Nr.321/2014

### Arvīds Račinskis

pers.kods.171059-10002

ir sertificēts arhitekta praksei.

Sertificēšana veikta atbilstoši LR Ministru kabineta 2003.gada  
8.jūlija noteikumiem Nr. 383 un SC 2008.gada 20.oktobra  
nolikumu "Arhitektu sertificēšanas kārtība".

Izsniegts 08.04.2014

Derīgs līdz 07.04.2019



Latvijas Arhitektu savienības  
Sertificēšanas centra vadītājs

*Elīna Rožulāja*







LATVIJAS ELEKTRIĶU BRĀLĪBAS  
SERTIFIKĀCIJAS DEPARTAMENTS  
**SERTIFIKĀTS**

**elektrotehnisko darbu elektroinženiera zināšanu apjomā**

Sertifikāts apliecina, ka saskaņā ar Latvijas Elektriķu brālības Sertifikācijas departamenta 2015. gada 23. janvārī apstiprināto nolikumu par sertifikātu izsniegšanas kārtību un 2015. gada 23. janvārī apstiprinātajām kvalifikācijas prasībām SNL. 1-1.AM, 2-1.AM, 6.1-1.AM, 8.1-1.AM, 9.1-1.AM, 10.1-1.AM, 10.2-1.AM, 11-1.AM

**Rita Nedoreza**

personas kods 251178-10308

**ir kompetenta veikt:**

**elektroietaišu projektēšanu**

1. Dzīvojamo un sabiedrisko ēku spēka un apgaismošanas elektroinstalācijas
2. Ražošanas ēku spēka un apgaismošanas elektroinstalācijas
3. Līdz 1 kV kabeļu līnijas
4. Līdz 1 kV gaisvadu un piekarkabeļu elektropārvades līnijas
5. 1-35 kV kabeļu elektropārvades līnijas
6. 1-35 kV gaisvadu un piekarkabeļu elektropārvades līnijas
7. 1-35 kV transformatoru apakšstacijas, komutācijas un sadales punkti
8. Būvju zibensaizsardzības ietaises (pasīvās) un pārspriegumaizsardzība

Sertifikācijas departamenta 2015. gada 27. oktobra lēmums Nr. Pr-74/2015

LEB sertifikāts 72-AM-106/11 pārreģistrēts līdz - beztermiņa

*Aktuālā informācija par būvspecialista sertifikātu un darbības sfēru elektroniski pieejama BIS tīmekļa vietnē:  
[www.bis.gov.lv](http://www.bis.gov.lv)*

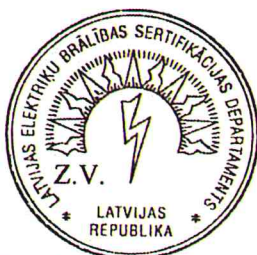

LEB Sertifikācijas  
departamenta direktors

/ J. Laganovskis /

BIS reģistra Nr. 3-00600

 -S3-280-07-2003



# LATVIJAS REPUBLIKA

VALKAS RAJONS VALKAS PILSĒTA

NEKUSTAMĀ ĪPAŠUMA RŪJIENAS IELA 3E

kadastra Nr. **9401-008-0563**

## ZEMES ROBEŽU PLĀNS

ROBEŽAS NOTEIKTAS PAMATOJOTIES UZ VALKAS PILSĒTAS DOMES 2006. GADA 15. AUGUSTA SĒDES LĒMUMU, PROTOKOLS Nr.11§2.1.

ROBEŽU PLĀNS SASTĀDĪTS PĒC 2007.GADA ZEMES ROBEŽU UZMĒRĪŠANAS MATERIĀLIEM  
M 1:1000

Zemes kopplatība ir **4907 m²**

**LR VALSTS ZEMES DIENESTS**  
VIDZEMES REĢIONĀLĀ NODAĻA VALKAS BIROJS

VALKAS BIROJA

VADĪTĀJA:

N.PAUKŠĒNA

Zemes robežbalu Nr.	Kopplatība kvm	EKSPLIKĀCIJA ZĒMES LIETOŠANAS VEIDI												T.sk. Zem zivju dīķiem	Zem sūkām un pegalmeiēm	Zem ceļiem	Pārējās zemes	Meilorētā lauksaim. izmant. zeme
		TAJA SKAITA																
		Lauksaim. izmant. zeme	Tūrumi un almatas	Augļu dārzī	Pļavas	Genības	Meži	Krūmāji	Purvi	Zem ūdeņiem								
4907	-	-	-	-	-	-	-	-	-	-	-	-	-	4907	-	-	-	



ROBEŽPUNKTU KOORDINĀTES  
LKS-92TM KOORDINĀTU SISTĒMĀ

Nr.	X	Y
967	406579.49	619561.22
966	406571.10	619566.91
965	406574.78	619573.00
964	406542.48	619594.72
728	406492.28	619521.57
729	406494.38	619497.96
730	406515.14	619490.97
969	406547.09	619502.25
968	406544.97	619509.29

Mēroga koeficients 0.999775

ZĒMES GABALA  
IZVIETOJUMS KVARTĀLĀ

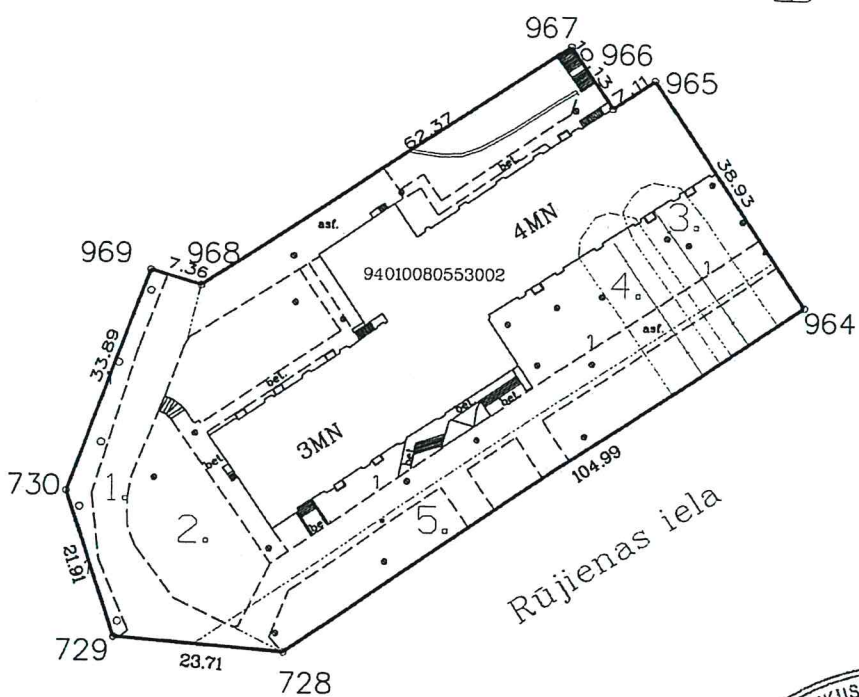
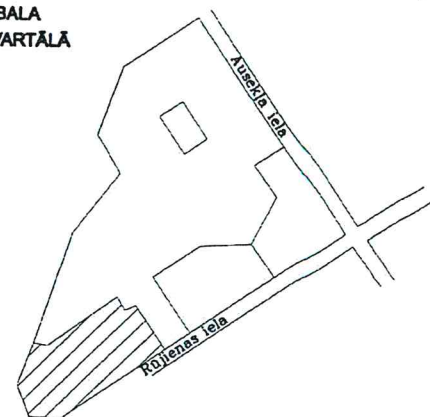

NEKUSTAMĀ ĪPAŠUMA LIETOŠANAS TIESĪBU APGRŪTINĀJUMI:

- 050301 ceļa servitūta teritorija - 354 kvm
- 030303 īpašums atrodas Ziemeļvidzemes biosfēras rezervāta neitrālās zonas teritorijā - 4907 kvm
- 02010101 aizsargjoslas teritorija gar ūdensvadu-254 kvm
- 020103 aizsargjoslas teritorija gar pašteces kanalizācijas vadu-253 kvm
- 020301 aizsargjoslas teritorija gar ielu-Rūjienas ielas sarkanā līnija- 749 kvm

Īpašums atrodas LR pierobežas joslā



Ortofotokartes Nr. 5411-24

Mērogs 1:1000

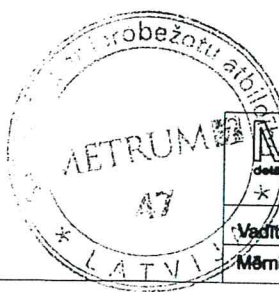

**Metrum**  
Detaļplānošana mērniecība  
* Licences Nr. 122

Raiņa iela 6  
Valka, LV 4701, Tālr. 4725725  
e-mail: metrum@latvia.lv

kadastra Nr.	9401	008	0563
--------------	------	-----	------

Vadītāja Mērnleiks	<i>[Signature]</i>	A.Indusa	20.04.2007.
	<i>[Signature]</i>	R.Indusa	02.04.2007.





## Zemesgrāmatu apliecība

**Valkas zemesgrāmatu nodaļa**

**Valkas pilsētas zemesgrāmatas nodalījums Nr. 1000 0037 6207**

**Kadastra numurs: 9401 008 0563**

**Rūjienas iela 3E, Valka, Valkas raj., LV-4701**

I.dala 1.iedala			
Ieraksta Nr.	Nekustams īpašums, servitūti un reālnostas	Kopīpašuma dom. daļa	Platība, lielums
1.1.	Zemes gabals ar kadastra apzīmējumu 9401 008 0563. Zemes kopplatība pēc kadastrālās uzmērīšanas.		4907 m ²
1.2.	Poliklīnikas ēka (kadastra apzīmējums 9401 008 0553 002).		
1.3.	Atdalīti no nekustamā īpašuma Rūjienas iela 3, Valka, Valkas raj., LV-4701 (zemesgrāmatas nodalījuma Nr. 100000185020).		
<i>Žurnāls Nr. 300002130264 (28.06.2007), lēmuma datums: 11.07.2007, tiesnesis Aija Grāve</i>			
II.dala 1. iedala			
Ieraksta Nr.	Īpašnieks, personas/nodokļu maksātāja kods, tiesību pamats	Domājamā daļa	Summa, par kādu iegūts īpašums(Ls)
1.1.	Īpašnieks: VALKAS RAJONA PAŠVALDĪBA, nodokļu maksātāja kods 90000069775.	1	
1.2.	Pamats: 2007.gada 28.jūnija nostiprinājuma lūgums, 2005.gada 31.augusta zemesgrāmatu nodaļas tiesneses lēmums (žurnāla Nr.300001168788, 18.08.2005).		
<i>Žurnāls Nr. 300002130264 (28.06.2007), lēmuma datums: 11.07.2007, tiesnesis Aija Grāve</i>			
2.1.	Persona: Valkas rajona pašvaldība, nodokļu maksātāja kods 90000069775. Īpašuma tiesība izbeigusies.	0	
2.2.	Īpašnieks: Valkas pilsētas pašvaldība, nodokļu maksātāja kods 90000068820.	1	
2.3.	Pamats: 2006.gada 29.jūnija Valkas rajona pašvaldības lēmums Nr.6 par nekustamā īpašuma bezatlīdzības nodošanu Valkas pilsētas pašvaldībai, 2006.gada 15.augusta Valkas pilsētas pašvaldības lēmums Nr.11 par īpašuma pārņemšanu Valkas pilsētas pašvaldības īpašumā, 2008.gada 1.aprīļa nekustamā īpašuma nodošanas-pieņemšanas akts.		
<i>Žurnāls Nr. 300002651603 (26.03.2009), lēmuma datums: 31.03.2009, tiesnesis Aija Grāve</i>			
III.dala 1. iedala			
Ieraksta Nr.	Lietu tiesības, kas apgrūrina nekustamu īpašumu		Platība, lielums
1.1.	No nekustama īpašuma Rūjienas iela 3, Valka, Valkas raj., LV-4701 (zemesgrāmatas nodalījuma Nr. 100000185020) pāriet apgrūtinājumi:		
1.2.	Atzīme - ceļa servitūta teritorija.		354 m ²
1.3.	Atzīme - īpašums atrodas Ziemeļvidzemes biosfēras rezervāta neitrālās		4907 m ²

III.daļa 1. iedaļa		
Ieraksta Nr.	Lietu tiesības, kas apgrūtina nekustamu īpašumu	Platība, lielums
	zonas teritorijā.	
1.4.	Atzīme - aizsargjoslas teritorija gar ūdensvadu.	254 m ²
1.5.	Atzīme - aizsargjoslas teritorija gar pašteses kanalizācijas vadu.	253 m ²
1.6.	Atzīme - aizsargjoslas teritorija gar ielu - Rūjienas ielas sarkanā līnija.	749 m ²
1.7.	Atzīme- īpašums atrodas Latvijas Republikas pierobežas joslā.	
<i>Žurnāls Nr. 300002130264 (28.06.2007), lēmuma datums: 11.07.2007, tiesnesis Aija Grāve</i>		
2.1.	Nostiprināta nomas tiesība līdz 2013.gada 30.septembrim uz neapdzīvojamām telpām ar kopējo platību 31,3 kvm (pēc plāna telpas Nr.22 un Nr.23), par nomas maksu Ls 27,25 mēnesī bez PVN. Nomnieks: Vidzemes neiroloģijas centrs, Sabiedrība ar ierobežotu atbildību, nodokļu maksātāja kods 44103046689. Pamats: 2008.gada 3.novembra neapdzīvojamo telpu nomas līgums.	
<i>Žurnāls Nr. 300002645500 (16.03.2009), lēmuma datums: 31.03.2009, tiesnesis Aija Grāve</i>		

No valsts nodevas atbrīvots

Kancelejas nodeva Ls 9,00 samaksāta

*Žurnāla Nr. 300002651603, datums 26.03.2009., lēmuma datums: 31.03.2009.*

Zemesgrāmatu nodaļas tiesnesis:

Zemesgrāmatu apliecība satur nodalījumā spēkā esošos ierakstus un atzīmes



Aija Grāve

Uzsk.Nr. 1-5-9401-17531/LATVIJAS REPUBLIKAS VALSTS ZEMES DIENESTA  
VIDZEMES REĢIONĀLĀ NODAĻA**BŪVES TEHNISKĀS  
INVENTARIZĀCIJAS LIETA**

VALKA pilsēta  
RŪJĪENAS iela Nr. 3E  
pagasts  
māju nosaukums

POLIKLĪNINA  
(būves nosaukums)

BŪVES KADASTRA APZĪMĒJUMS

9	4	0	1	0	0	8	0	5	5	3	0	0	2
---	---	---	---	---	---	---	---	---	---	---	---	---	---

Arhīva lietas Nr. 2341

LATVIJAS REPUBLIKAS VALSTS ZEMES DIENESTS  
VIDZEMES REĢIONĀLĀ NODAĻA

**BŪVES  
KADASTRĀLĀS UZMĒRĪŠANAS  
LIETA**

Lietas numurs	94010080553002-01
Lapu skaits	36
Kadastra apzīmējums	94010080553002
Nosaukums	Poliklīnika
Adrese	Rūjienas iela 3E, Valka, Valkas raj.

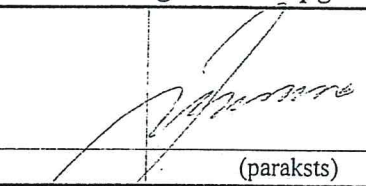
Atzīme par atsavināšanas aizliegumu vai apgrūtinājumu		
VALSTS ZEMES DIENESTA VIDZEMES REĢIONĀLĀS NODAĻAS Nekustamā īpašuma lietē Nr. <u>2341</u> atsavināšanas aizliegumi un cita veida apgrūtinājumi (pamatojums):	 (paraksts)	J. Krūklīns (Vārds, Uzvārds)

Atzīme par reģistrāciju Nekustamā īpašuma valsts kadastra informācijas sistēmā

Kadastrālās uzmērīšanas izpildītāji:  
Izpildes datums: 15.03.2007



Inese Zauļa

(paraksts)



Kadastrālās uzmērīšanas darba pārbaudītājs:  
Pārbaudes datums: 15.03.2007

Jānis Krūklīns

(paraksts)

Reģionālās nodaļas vadītājs (pilnvarotā persona):

N. Pavulēna

(Vārds, Uzvārds)

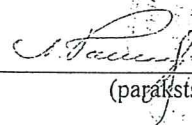

(paraksts)



Datums: _____ .gada _____ . 05-06-2007



## INFORMĀCIJA PAR PASŪTĪJUMU

Kadastrālās uzmērīšanas pasūtītāji: VALKAS RAJONA PAŠVALDĪBA

### Iesniegtie dokumenti:

31.08.2005. Nr.100000185020, Zemesgrāmatu nodaļas tiesnese S.Dreija,  
Zemesgrāmatu akts vai zemesgrāmatu nodaļas izziņa par īpašumiem, īpašuma tiesības  
uz kuriem ir nostiprinātas zemesgrāmatā

15.08.2006. Nr.11, Valkas pilsētas dome, Lēmums par zemes gabala sadali

15.08.2006. Nr.11, Valkas pilsētas dome, Lēmums par adreses noteikšanu vai  
izmainīšanu

03.01.2007. Nr.1-15/2-2, Valkas raj. pašvaldību būvvalde, Būvvaldes izziņa

05.01.2007. Nr.151463, Valkas rajona padome, Pasūtījuma pieteikums

## INFORMĀCIJA PAR BŪVI

Pamatinformācija	
Nosaukums	Poliklīnika
Galvenais lietošanas veids	1264 Ārstniecības vai veselības aprūpes iestāžu ēkas
Kapitalitātes grupa	I
Virszemes stāvu skaits	4
Pazemes stāvu skaits	0
Telpu grupu skaits	3
Dzīvokļu skaits	0
Ekspluatācijas uzsākšanas gads	1987
Ekspluatācijā pieņemšanas gads	
Patvaļīgās būvniecības pazīmes	NAV
Fiziskais nolietojums	5
Apsekošanas datums	11.02.2005

Konstruktīvie elementi		
Konstruktīvais elements	Materiāls	Apraksts
Pamati	Dzelzsbetons/ betons	deformāciju nav
Ārsienas	Ķieģeļi/ paneļi	nenozīmīgas plaisas
Pārsegumi	Dzelzsbetons/ betons	deformāciju nav
Jumts	Gumijotie lokšņu materiāli/ ruberoīds	jumta segums ar nelieliem virskārtas bojājumiem

Tehniskie rādītāji		
Veids	Apjoms (mērvienība)	Nosaukums
Apbūves laukums	1599.5 apbūves laukuma kv.m.	
Būvtilpums	16550 kub.m.	

Labiekārtojumi		
----------------	--	--



Veids	Apjoms (skaits)	Apraksts
Centrālā apkure		Apkure no centralizēta siltumapgādes objekta ārpus īpašuma
Elektroapgāde		Zemsprieguma, trīsfāzu
Aukstā ūdens apgāde		No apdzīvotas vietas tīkla
Aukstā ūdens apgāde		No ūdens apgādes objekta īpašuma sastāvā - no artēziskās akas
Karstā ūdens apgāde		No centralizēta siltā ūdens piegādes avota īpašuma sastāvā ar kurināmo - akmeņogles
Kanalizācija		Saimniecības-fekālā kanalizācija apdzīvotas vietas /cita īpašuma/ kanalizācijas tīklā
Tualetes telpa	26	
Vannas (dušas) telpa	9	
Savietotā sanitārtehniskā telpa	2	
Pasažieru lifts		
Lietus ūdens kanalizācija		Vietējā, novadot lietus notekūdeņus vispārējā kanalizācijas tīklā

### BŪVES EKSPĻIKĀCIJA

Kopējā platība	3748.9
Lietderīgā platība	3748.9
Nedzīvojamo telpu platība	3748.9
Nedzīvojamo iekštelpu platība	3748.9

### TELPU GRUPAS EKSPĻIKĀCIJA

Telpu grupas numurs	Adreses numurs	Telpu grupas nosaukums	Telpu grupas kopējā platība
001		Poliklīnika	2269.3
002		Sociālais aprūpes nams	1392.5
003		Kafejnīca	87.1

Telpu grupas numurs		Adrešes numurs	Telpu grupas lietošanas veids			
001		1264	Ārstniecības vai veselības aprūpes telpu grupa			
Stāvs	Telpas numurs	Telpas nosaukums	Telpas platība		Telpas augstums	Patvaļīgās būvniecības pazīme
			Nedzīvojamā iekštelpa	Nedzīvojamā ārtelpa		
1	1	Vējtveris	6.3		2.90	
1	2	Palīgtelpa	5.6		2.90	
1	3	Vestibils	130.2		2.90	
1	4	Priekštelpa	4.4		2.90	
1	5	Priekštelpa	2.8		2.90	
1	6	Tualete	1.3		2.90	
1	7	Tualete	1.4		2.90	
1	8	Tualete	1.4		2.90	
1	9	Tualete	1.4		2.90	
1	10	Noliktava	1.3		2.90	
1	11	Reģistratūra	8.8		2.90	
1	12	Reģistratūra	25.2		2.90	
1	13	Ģērbtuve	12.4		2.90	
1	14	Veikals	12.4		2.90	
1	15	Kabinets	12.8		2.90	
1	16	Kabinets	12.6		2.90	
1	17	Kabinets	12.3		2.90	
1	18	Gaitenis	14.1		2.90	
1	19	Kabinets	12.8		2.90	
1	20	Kabinets	12.6		2.90	
1	21	Gaitenis	18.1		2.90	
1	22	Kabinets	13.8		2.90	
1	23	Kabinets	9.4		2.90	
1	24	Kabinets	8.3		2.90	
1	25	Kabinets	20.3		2.90	
1	26	Frizētava	14.4		2.90	
1	27	Hidroterapija	21.8		2.90	
1	28	Kabinets	11.6		2.90	
1	29	Dušas telpa	1.7		2.90	
1	30	Procedūru kabinets	22.9		2.90	
1	31	Kabinets	11.0		2.90	
1	32	Priekštelpa	6.8		2.90	
1	33	Kabinets	17.9		2.90	
1	34	Lifts	1.4		9.00	



Stāvs	Telpas numurs	Telpas nosaukums	Telpas platība		Telpas augstums	Patvaļīgās būvniecības pazīme
			Nedzīvojamā iekštelpa	Nedzīvojamā ārtelpa		
1	35	Lifts	1.4		9.00	
1	36	Kāpņu telpa	17.7		2.90	
1	37	Gaitenis	73.3		2.90	
1	38	Gaitenis	20.5		2.90	
1	39	Kāpņu telpa	15.8		2.90	
1	40	Lifts	1.4		9.00	
2	41	Kāpņu telpa	17.7		2.90	
2	42	Gaitenis	69.3		2.90	
2	43	Tualete	1.5		2.90	
2	44	Tualete	1.5		2.90	
2	45	Tualete	1.5		2.90	
2	46	Priekštelpa	1.6		2.90	
2	47	Priekštelpa	1.6		2.90	
2	48	Priekštelpa	1.6		2.90	
2	49	Kabinets	18.8		2.90	
2	50	Kabinets	15.7		2.90	
2	51	Gaitenis	9.5		2.90	
2	52	Kabinets	23.9		2.90	
2	53	Kabinets	7.4		2.90	
2	54	Priekštelpa	8.6		2.90	
2	55	Operāciju zāle	20.7		2.90	
2	56	Kabinets	12.1		2.90	
2	57	Ģērbtuve	3.0		2.90	
2	58	Ģērbtuve	4.1		2.90	
2	59	Ģērbtuve	2.7		2.90	
2	60	Ģērbtuve	2.8		2.90	
2	61	Flurogrāfs	21.2		2.90	
2	62	Gaitenis	25.3		2.90	
2	63	Laboratorija	6.6		2.90	
2	64	Kabinets	19.4		2.90	
2	65	Gaitenis	111.0		2.90	
2	66	Palīgtelpa	4.8		2.90	
2	67	Kabinets	21.0		2.90	
2	68	Kabinets	24.4		2.90	
2	69	Tualete	0.8		2.90	
2	70	Gaitenis	1.3		2.90	
2	71	Gaitenis	3.6		2.90	
2	72	Kabinets	17.7		2.90	



Stāvs	Telpas numurs	Telpas nosaukums	Telpas platība		Telpas augstums	Patvalīgās būvniecības pazīme
			Nedzīvojamā iekštelpa	Nedzīvojamā ārtelpa		
2	73	Kabinets	23.6		2.90	
2	74	Kabinets	10.6		2.90	
2	75	Kabinets	12.9		2.90	
2	76	Gaitenis	20.7		2.90	
2	77	Kāpņu telpa	15.8		2.90	
3	78	Kāpņu telpa	17.7		2.95	
3	79	Gaitenis	69.1		2.95	
3	80	Priekštelpa	1.6		2.95	
3	81	Tualete	1.5		2.95	
3	82	Tualete	1.6		2.95	
3	83	Tualete	1.6		2.95	
3	84	Priekštelpa	1.6		2.95	
3	85	Priekštelpa	1.6		2.95	
3	86	Gaitenis	118.7		2.95	
3	87	Kabinets	17.3		2.95	
3	88	Gaitenis	10.6		2.95	
3	89	Noliktava	6.3		2.95	
3	90	Zāle	36.8		2.95	
3	91	Kabinets	14.6		2.95	
3	92	Tualete	1.4		2.95	
3	93	Priekštelpa	1.4		2.95	
3	94	Priekštelpa	8.3		2.95	
3	95	Kabinets	8.3		2.95	
3	96	Kabinets	14.0		2.95	
3	97	Palīgtelpa	7.0		2.95	
3	98	Gaitenis	13.9		2.95	
3	99	Palīgtelpa	35.4		2.95	
3	100	Kabinets	22.1		2.95	
3	101	Kabinets	14.5		2.95	
3	102	Kabinets	12.1		2.95	
3	103	Kabinets	11.6		2.95	
3	104	Kabinets	14.5		2.95	
3	105	Kabinets	9.1		2.95	
3	106	Kabinets	14.8		2.95	
3	107	Kabinets	9.6		2.95	
3	108	Kabinets	24.6		2.95	
3	109	Kabinets	11.9		2.95	
3	110	Kabinets	13.5		2.95	



Stāvs	Telpas numurs	Telpas nosaukums	Telpas platība		Telpas augstums	Patvalīgas būvniecības pazīme
			Nedzīvojama iekštelpa	Nedzīvojama ārtelpa		
3	111	Kāpņu telpa	16.4		2.95	
4	112	Vestibils	69.0		3.00	
4	113	Tualete	1.6		3.00	
4	114	Tualete	1.6		3.00	
4	115	Tualete	1.6		3.00	
4	116	Noliktava	3.4		3.00	
4	117	Priekštelpa	1.6		3.00	
4	118	Priekštelpa	1.6		3.00	
4	119	Priekštelpa	1.6		3.00	
4	120	Palīgtelpa	5.9		3.00	
4	121	Gaitenis	12.7		3.00	
4	122	Gaitenis	1.6		3.00	
4	123	Tualete	1.5		3.00	
4	124	Laboratorija	13.1		3.00	
4	125	Laboratorija	19.9		3.00	
4	126	Tualete	3.2		3.00	
4	127	Mazgāšanas telpa	14.1		3.00	
4	128	Laboratorija	7.7		3.00	
4	129	Laboratorija	29.7		3.00	
4	130	Laboratorija	6.2		3.00	
4	131	Laboratorija	5.5		3.00	
4	132	Tualete	1.7		3.00	
4	133	Laboratorija	13.1		3.00	
4	134	Tualete	1.6		3.00	
4	135	Tualete	1.8		3.00	
4	136	Kabinets	12.2		3.00	
4	137	Kabinets	14.1		3.00	
4	138	Dušas telpa	1.8		3.00	
4	139	Kabinets	16.1		3.00	
4	140	Kabinets	17.0		3.00	
4	141	Gaitenis	28.3		3.00	
4	142	Gaitenis	11.1		3.00	
4	143	Gaitenis	9.1		3.00	
4	144	Kabinets	12.8		3.00	
4	145	Palīgtelpa	6.2		3.00	
4	146	Noliktava	5.6		3.00	
4	147	Noliktava	6.9		3.00	
4	148	Noliktava	7.2		3.00	



Stāvs	Telpas numurs	Telpas nosaukums	Telpas platība		Telpas augstums	Patvaļīgās būvniecības pazīme
			Nedzīvojamā iekštelpa	Nedzīvojamā ārtelpa		
4	149	Palīgtelpa	4.0		3.00	
4	150	Laboratorija	19.4		3.00	
4	151	Palīgtelpa	14.3		3.00	
4	152	Palīgtelpa	14.2		3.00	
4	153	Gaitenis	66.8		3.00	
4	154	Kabinets	10.2		3.00	
4	155	Laboratorija	13.7		3.00	
4	156	Gaitenis	10.0		3.00	
4	157	Laboratorija	14.1		3.00	
<b>Kopā</b>			<b>2269.3</b>	<b>0.0</b>		
<b>Nedzīvojamo telpu platība</b>						<b>2269.3</b>

Telpu grupas numurs	Adreses numurs	Telpu grupas lietošanas veids
002	1274	Cita, iepriekš neklasificēta, telpu grupa

Stāvs	Telpas numurs	Telpas nosaukums	Telpas platība		Telpas augstums	Patvaļīgās būvniecības pazīme
			Nedzīvojamā iekštelpa	Nedzīvojamā ārtelpa		
1	1	Istaba	17.8		3.00	
1	2	Istaba	17.8		3.00	
1	3	Istaba	18.3		3.00	
1	4	Istaba	18.8		3.00	
1	5	Kabinets	17.5		3.00	
1	6	Kabinets	11.9		3.00	
1	7	Priekštelpa	6.4		3.00	
1	8	Virtuve	18.2		2.70	
1	9	Atpūtas telpa	20.0		2.70	
1	10	Dušas telpa	3.4		2.70	
1	11	Dušas telpa	3.6		2.70	
1	12	Tualete	2.9		2.70	
1	13	Dušas telpa	2.6		2.70	
1	14	Tualete	3.5		2.70	
1	15	Tualete	3.5		2.70	
1	16	Gaitenis	14.6		2.70	
1	17	Administratīvā telpa	8.1		3.00	



Stāvs	Telpas numurs	Telpas nosaukums	Telpas platība		Telpas augstums	Patvalīgās būvniecības pazīme
			Nedzīvojamā iekštelpa	Nedzīvojamā ārtelpa		
1	18	Caurlaides telpa	7.9		3.00	
1	19	Vējtveris	18.1		3.00	
1	20	Istaba	13.1		3.00	
1	21	Istaba	13.0		3.00	
1	22	Istaba	13.1		3.00	
1	23	Istaba	13.1		3.00	
1	24	Virtuve	9.3		2.75	
1	25	Savienotā sanitārtehniskā telpa	2.3		2.75	
1	26	Istaba	13.2		3.00	
1	27	Virtuve	9.9		2.75	
1	28	Savienotā sanitārtehniskā telpa	2.4		2.75	
1	29	Gaitenis	101.5		2.75	
1	30	Palīgtelpa	3.0		2.25	
1	31	Vējtveris	2.7		3.00	
1	32	Kāpņu telpa	12.4		3.00	
2	33	Istaba	16.5		3.08	
2	34	Istaba	19.4		3.08	
2	35	Istaba	16.4		3.08	
2	36	Istaba	19.9		3.08	
2	37	Istaba	17.8		3.08	
2	38	Virtuve	18.2		2.82	
2	39	Atpūtas telpa	38.4		2.82	
2	40	Dušas telpa	2.3		2.82	
2	41	Dušas telpa	2.5		2.82	
2	42	Dušas telpa	2.4		2.82	
2	43	Dušas telpa	2.4		2.82	
2	44	Palīgtelpa	2.6		2.82	
2	45	Priekštelpa	3.0		2.82	
2	46	Tualete	1.3		2.82	
2	47	Tualete	1.3		2.82	
2	48	Tualete	1.3		2.82	
2	49	Tualete	1.3		2.82	
2	50	Priekštelpa	4.0		2.82	
2	51	Gaitenis	7.9		3.07	
2	52	Istaba	13.1		3.07	
2	53	Istaba	12.7		3.07	
2	54	Istaba	12.7		3.07	
2	55	Istaba	12.9		3.07	



Stāvs	Telpas numurs	Telpas nosaukums	Telpas platība		Telpas augstums	Patvalīgās būvniecības pazīme
			Nedzīvojamā iekštelpa	Nedzīvojamā ārtelpa		
2	56	Istaba	12.8		3.07	
2	57	Istaba	13.0		3.07	
2	58	Istaba	12.8		3.07	
2	59	Istaba	12.8		3.07	
2	60	Istaba	12.9		3.07	
2	61	Istaba	13.2		3.07	
2	62	Istaba	12.6		3.07	
2	63	Istaba	13.1		3.07	
2	64	Noliktava	12.6		3.07	
2	65	Gaitenis	119.4		2.82	
2	66	Kāpņu telpa	18.8		3.07	
3	67	3.stāva telpas	484.3		2.95	
<b>Kopā</b>			<b>1392.5</b>	<b>0.0</b>		
<b>Nedzīvojamo telpu platība</b>			<b>1392.5</b>			

Telpu grupas numurs	Adreses numurs	Telpu grupas lietošanas veids				
003		1230	Tirdzniecības telpu grupa			

Stāvs	Telpas numurs	Telpas nosaukums	Telpas platība		Telpas augstums	Patvalīgās būvniecības pazīme
			Nedzīvojamā iekštelpa	Nedzīvojamā ārtelpa		
1	1	Kafejnīca	55.6		2.90	
1	2	Mazgātava	10.2		2.90	
1	3	Virtuve	14.6		2.90	
1	4	Gaitenis	4.9		2.90	
1	5	Palīgtelpa	1.8		2.90	
<b>Kopā</b>			<b>87.1</b>	<b>0.0</b>		
<b>Nedzīvojamo telpu platība</b>			<b>87.1</b>			





# BŪVES 1 STĀVA PLĀNS SHĒMA

H=2.90

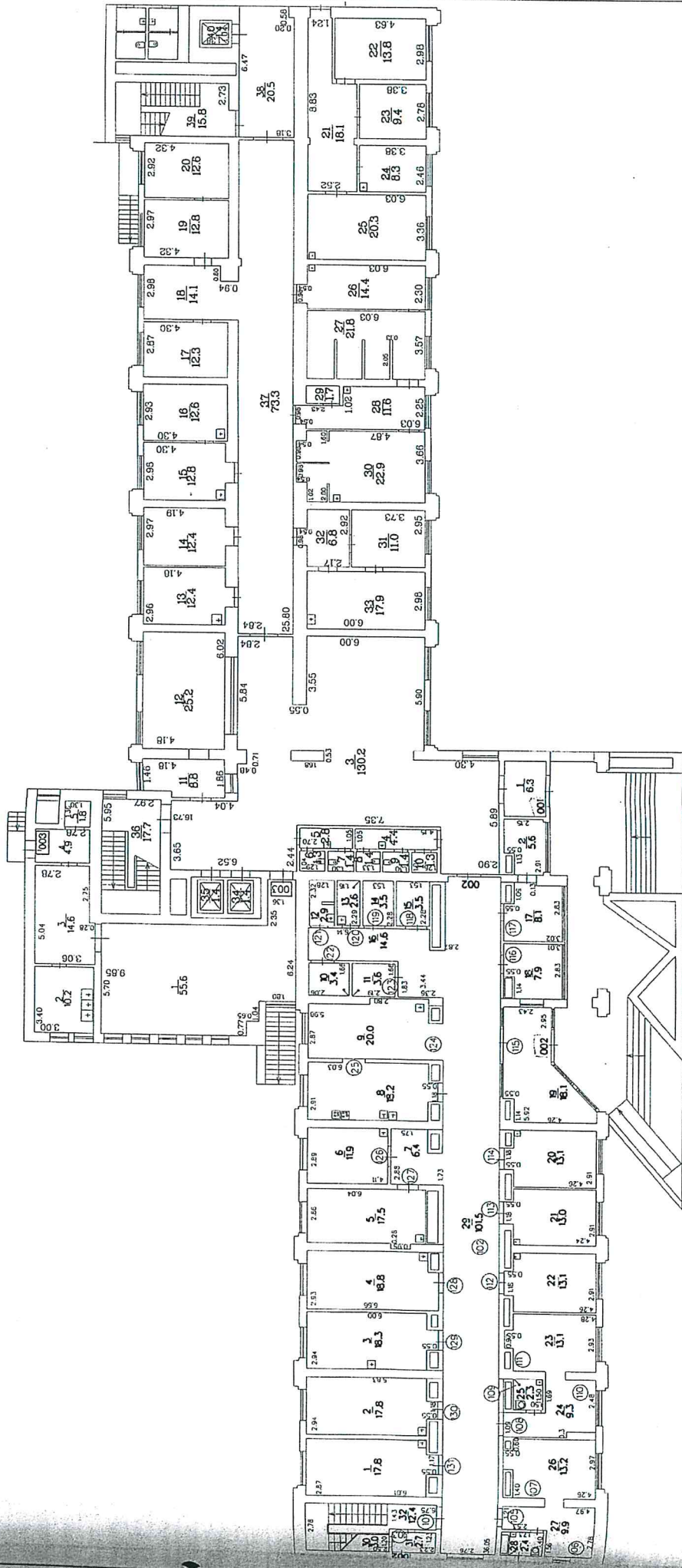







BUVES 4 STAVA PLANA SHEMA

H-3.00

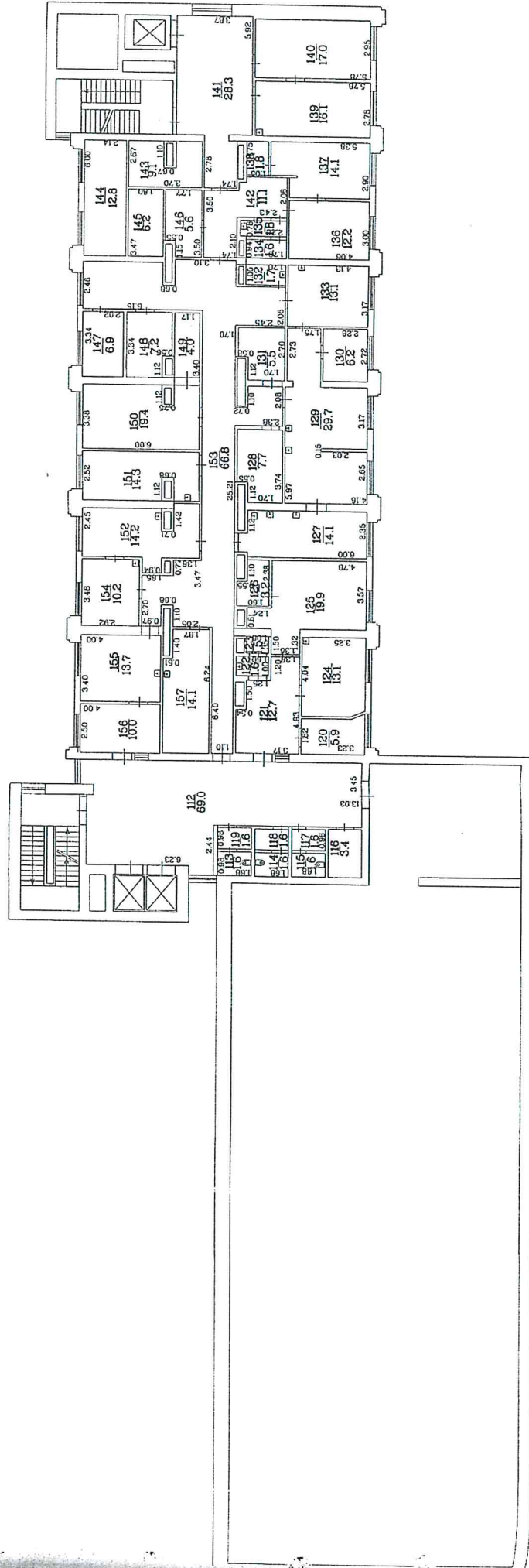

48005 1:200



LATVIJAS REPUBLIKA  
**VALKAS NOVADA DOME**

Semināra iela 9, Valka, Valkas novads, LV-4701; tālr./fakss-64722234, E-mail: [novads@valka.lv](mailto:novads@valka.lv);  
Reģ.Nr.90009114839, Norēķinu konts LV62UNLA0050014277068 A/S „SEB BANKA” Smiltenes filiāle Valkas KAC kods UNLALV2X

Valka  
2016. gada 10.maijā

### PROJEKTĒŠANAS UZDEVUMS

**Objekts:** Sociālā aprūpes nama tualetes un dušas telpas atjaunošana

**Objekta adrese:** Rūjienas iela 3E, Valka, Valkas novads

**Pasūtītājs:** Valkas novada dome, Reģ.Nr. 90009114839

**Projektēšanas stadija:** Ēkas vai telpu grupas vienkāršota atjaunošana bez lietošanas veida maiņas

#### 1. Ievads

Šis uzdevums sniedz pamatnosacījumus Sociālā aprūpes nama tualetes un dušas telpu vienkāršotās atjaunošanas projekta izstrādē.

#### 2. Mērķis

Nodrošināt **Valkas novada domes Sociālā aprūpes nama** iemītniekiem (cilvēkiem ar īpašām vajadzībām) iespēju veikt personīgo higiēnu un tualetes apmeklējumu atbilstoši MK noteikumiem Nr.431 "Higiēnas prasības sociālās aprūpes institūcijās".

#### 3. Metodoloģija

3.1. Pasūtītājs (Valkas novada dome) nodrošinās Izpildītāju ar:

3.1.1. ēkas kadastrālās uzmērīšanas lietu;

3.1.2. īpašuma tiesību apliecinājošiem dokumentiem.

3.2. Izpildītājs:

3.2.1. veiks vienkāršotās atjaunošanas projekta izstrādi atbilstoši būvnormatīvu un tehnisko noteikumu prasībām;

3.2.2. veiks nepieciešamos izpētes un uzmērīšanas darbus ne mazākā apmērā kā noteikts MK noteikumos un projektēšanas standartos;

3.2.3. ievēros Ministru kabineta noteikumus Nr.431, "Higiēnas prasības sociālās aprūpes institūcijās" (no 12.12.2000 gada).

#### 4. Speciālie noteikumi

Projektā paredzēt šādas detaļas un risinājumus:



4.1. dušas un ģerbtuves telpas atjaunošanu 1. stāvā (saskaņā ar pielikumu Nr.1.) paredzot esošo starpsienu un grīdas konstrukciju demontāžu, jaunas grīdas un starpsienas izbūvi (esošo vietā), hidroizolācijas izbūvi sienām un grīdām, sienu, griestu, grīdas apdari un santehnikos darbus projektējamajā zonā ;

4.2. dušas un tualetes telpas atjaunošanu 2.stāvā (saskaņā ar pielikumu Nr.2.) paredzot dušas telpas izbūvi esošajās tualetes telpās (Nr.48,49 un 50) un tualetes telpas izbūvi esošajās dušas telpā (Nr.41 un 42). Ja nepieciešams, paredzēt izbūvēt jaunas durvju ailes sienā;

4.3. esošās tualetes telpas atjaunošanu (Nr.43);

4.4. esošā gaiteņa (Nr.51) atjaunošanu;

4.5. telpas paredzēt atjaunot atbilstoši Universālā dizaina prasībām (tai skaitā aprīkojumu un interjera elementus);

4.6. projektējamajām telpām paredzēt piespiedu vēdināšanas risinājumus (ja nepieciešams), esošo radiatoru demontāžu/montāžu uz telpas atjaunošanas laiku, ūdens apgādes un kanalizācijas darbus, apgaismojuma izbūvi;

4.7. izstrādājot dušas un tualetes atjaunošanas projektu ņemt vērā, ka Sociālā aprūpes nama 1.stāva telpās iespējams ievietot 19 cilvēkus, 2.stāvā – 28 cilvēkus;

4.8. interjera sadaļu ar detalizētiem risinājumiem (balstoties uz pasūtītāja norādēm). Sadaļā jābūt tādiem risinājumiem, kā piem. sienu notinumi ar krāsas kodiem, grīdas un griestu plāni ar detalizētiem apdares materiāliem un krāsas toņu risinājumiem, durvju krāsas;

4.9. visi projekta risinājumi sākuma stadijā saskaņojami ar pasūtītāju;

4.10. izstrādāt projekta būvdarbu izmaksu aprēķinu (kontrollāmi) atbilstoši LBN 501-15;

4.11. izstrādāt būvdarbu apjomu tabulas atbilstoši LBN 501-15.

Piezīme.

Projekta izstrādāšanas gaitā *izpildītājs* ar *pasūtītāju* regulāri saskaņos projekta risinājumus. Pēc *pasūtītāja* norādījumiem jāveic nepieciešamās projekta korekcijas/papildinājumi.

## 5. Pasūtītājam nododamā projekta sastāvs

5.1. *Pasūtītājam* nododamā tehniskā projekta sastāvs:

5.1.1. Vispārīgā daļa, Arhitektūras daļa, Interjera daļa, Inženierisicinājumu daļa – 5 eksemplāri (1 eksemplārs - būvvaldei, 1 - projektētājam, 3 – pasūtītājam)

5.1.2. Darbu daudzumu saraksts – 2 eksemplāri;

5.1.3. Būvzmaksu tāmes – 2 eksemplāri;

5.2. Visi projekta sējumi jāiesniedz 1 eksemplārā datu nesējā elektroniskā formā - teksts un aprēķini „Microsoft Office” failos, skanētos dokumentus PDF formātā, grafiskā daļa PDF un DWG formātā (projekts digitālā formātā jāsakārto vienā mapē tā, lai tas atbilstu 1:1 projekta sējuma saturam).

## 6. Laiks un resursi

Darbs pēc šī projektēšanas uzdevuma tiks veikts uz līguma pamata, kuru noslēgs *Pasūtītājs* un darba *Izpildītājs*, kas ir atbildīgs par jebkādu apakšlīgumu un par konsultācijām ar jebkuru citu firmu, institūciju vai ekspertiem.

Valkas novada domes priekšsēdētājs

V.A.Krauklis

M.Zāītis  
28695270