

LATVIJAS REPUBLIKA

VALKAS RAJONS **VALKAS** PILSĒTA

NEKUSTAMĀ ĪPAŠUMA **RŪJIENAS IELA 3E**

kadastra Nr. **9401-008-0563**

ZEMES ROBEŽU PLĀNS

ROBEŽAS NOTEIKTAS PAMATOJOTIES UZ VALKAS PILSĒTAS DOMES 2006. GADA 15. AUGUSTA SĒDES LĒMUMU, PROTOKOLS Nr.11§2.1.

ROBEŽU PLĀNS SASTĀDĪTS PĒC 2007.GADA ZEMES ROBEŽU UZMĒRĪŠANAS MATERIĀLIEM
M 1:1000

Zemes kopplatība ir **4907 m²**

LR VALSTS ZEMES DIENESTS
VIDZEMES REĢIONĀLĀ NODAĻA VALKAS BIROJS

VALKAS BIROJA

VADĪTĀJA:

N.PAUKŠĒNA

Zemes nogabalu Nr.	EKSPLIKĀCIJA ZEMES LIETOŠANAS VEIDI TAJĀ SKAITĀ															
	Kopplatība kvm	Lauksaim. izmant. zeme	Tūrni un atnaitas	Augļu dārzī	Pļavas	Gambas	Meži	Krūmāji	Purvi	Zem ūdeņiem	T.sk.		Zem akrām un pagalmiem	Zem ceļiem	Pārējās zemes	Mellorētā lauksaim. izmant. zeme
											Zem zivju dīļiem	Zem akrām un pagalmiem				
4907	-	-	-	-	-	-	-	-	-	-	-	4907	-	-	-	-



ROBEŽPUNKTU KOORDINĀTES
LKS-92TM KOORDINĀTU SISTĒMĀ

Nr.	X	Y
967	406579.49	619561.22
966	406571.10	619566.91
965	406574.78	619573.00
964	406542.48	619594.72
728	406492.28	619521.57
729	406494.38	619497.96
730	406515.14	619490.97
969	406547.09	619502.25
968	406544.97	619509.29

Mēroga koeficients 0.999775

ZEMES GABALA
IZVIETOJUMS KVARTALĀ

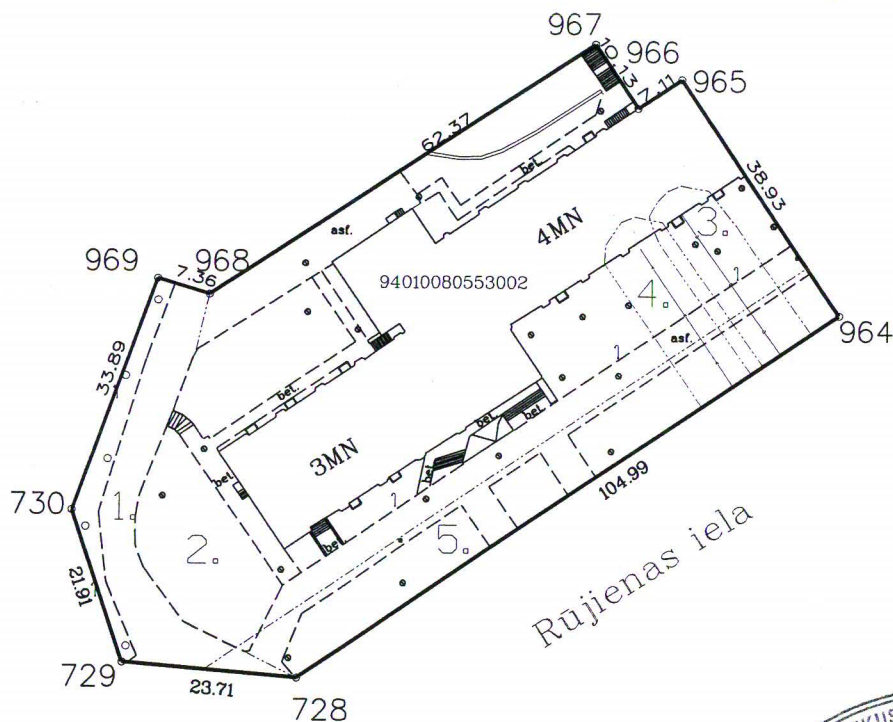
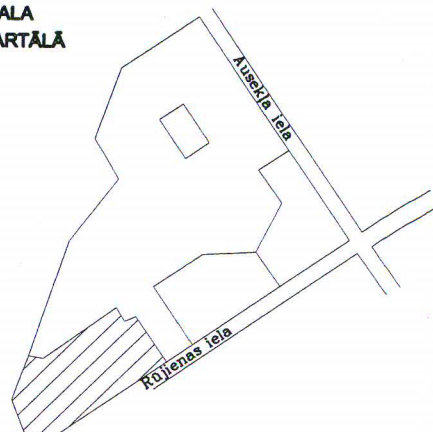

NEKUSTAMĀ ĪPAŠUMA LIETOŠANAS TIESĪBU APGRŪTINĀJUMI:

- 050301 ceļa servitūta teritorija - 354 kvm
- 030303 īpašums atrodas Ziemeļvidzemes biosfēras rezervāta neitrālās zonas teritorijā - 4907 kvm
- 02010101 aizsargjoslas teritorija gar ūdensvadu-254 kvm
- 020103 aizsargjoslas teritorija gar pašteces kanalizācijas vadu-253 kvm
- 020301 aizsargjoslas teritorija gar ielu-Rūjienas ielas sarkanā līnija- 749 kvm

Īpašums atrodas LR pierobežas joslā



Ortofotokartes Nr. 5411-24

Mērogs 1:1000



Metrum
deklarācija mērniecība
* Licences Nr. 122

Raiņa iela 6
Valka, LV 4701, Tālr. 4725725
e-mail: metrum@latv.lv

Vadītāja	<i>[Signature]</i>	A.Indusa	20.04.2007.
Mēmiēks	<i>[Signature]</i>	R.Induss	02.04.2007.

kadastra Nr.	9401	008	0563
--------------	------	-----	------



Zemesgrāmatu apliecība

Valkas zemesgrāmatu nodaļa

Valkas pilsētas zemesgrāmatas nodaļums Nr. 1000 0037 6207

Kadastra numurs: 9401 008 0563

Rūjienas iela 3E, Valka, Valkas raj., LV-4701

I.dala 1.iedala			
Ieraksta Nr.	Nekustams īpašums, servitūti un reālnastas	Kopīpašuma dom.daļa	Platība, lielums
1.1.	Zemes gabals ar kadastra apzīmējumu 9401 008 0563. Zemes kopplatība pēc kadastrālās uzmērīšanas.		4907 m ²
1.2.	Poliklīnikas ēka (kadastra apzīmējums 9401 008 0553 002).		
1.3.	Atdalīti no nekustamā īpašuma Rūjienas iela 3, Valka, Valkas raj., LV-4701 (zemesgrāmatas nodaļuma Nr. 100000185020).		
<i>Žurnāls Nr. 300002130264 (28.06.2007), lēmuma datums: 11.07.2007, tiesnesis Aija Grāve</i>			
II.dala 1. iedala			
Ieraksta Nr.	Īpašnieks, personas/nodokļu maksātāja kods, tiesību pamats	Domājamā daļa	Summa, par kādu iegūts īpašums(Ls)
1.1.	Īpašnieks: VALKAS RAJONA PAŠVALDĪBA, nodokļu maksātāja kods 90000069775.	1	
1.2.	Pamats: 2007.gada 28.jūnija nostiprinājuma lūgums, 2005.gada 31.augusta zemesgrāmatu nodaļas tiesneses lēmums (žurnāla Nr.300001168788, 18.08.2005).		
<i>Žurnāls Nr. 300002130264 (28.06.2007), lēmuma datums: 11.07.2007, tiesnesis Aija Grāve</i>			
2.1.	Persona: Valkas rajona pašvaldība, nodokļu maksātāja kods 90000069775. Īpašuma tiesība izbeigusies.	0	
2.2.	Īpašnieks: Valkas pilsētas pašvaldība, nodokļu maksātāja kods 90000068820.	1	
2.3.	Pamats: 2006.gada 29.jūnija Valkas rajona pašvaldības lēmums Nr.6 par nekustamā īpašuma bezatlīdzības nodošanu Valkas pilsētas pašvaldībai, 2006.gada 15.augusta Valkas pilsētas pašvaldības lēmums Nr.11 par īpašuma pārņemšanu Valkas pilsētas pašvaldības īpašumā, 2008.gada 1.aprīļa nekustamā īpašuma nodošanas-pieņemšanas akts.		
<i>Žurnāls Nr. 300002651603 (26.03.2009), lēmuma datums: 31.03.2009, tiesnesis Aija Grāve</i>			
III.dala 1. iedala			
Ieraksta Nr.	Lietu tiesības, kas apgrūtinā nekustamu īpašumu		Platība, lielums
1.1.	No nekustama īpašuma Rūjienas iela 3, Valka, Valkas raj., LV-4701 (zemesgrāmatas nodaļuma Nr. 100000185020) pāriet apgrūtinājumi:		
1.2.	Atzīme - ceļa servitūta teritorija.		354 m ²
1.3.	Atzīme - īpašums atrodas Ziemeļvidzemes biosfēras rezervāta neitrālās		4907 m ²

III.daļa 1. iedaļa

Ieraksta Nr.	Lietu tiesības, kas apgrūrina nekustamu īpašumu	Platība, lielums
	zonas teritorijā.	
1.4.	Atzīme - aizsargjoslas teritorija gar ūdensvadu.	254 m ²
1.5.	Atzīme - aizsargjoslas teritorija gar pašteces kanalizācijas vadu.	253 m ²
1.6.	Atzīme - aizsargjoslas teritorija gar ielu - Rūjienas ielas sarkanā līnija.	749 m ²
1.7.	Atzīme- īpašums atrodas Latvijas Republikas pierobežas joslā.	
<p><i>Žurnāls Nr. 300002130264 (28.06.2007), lēmuma datums: 11.07.2007, tiesnesis Aija Grāve</i></p>		
2.1.	Nostiprināta nomas tiesība līdz 2013.gada 30.septembrim uz neapdzīvojamām telpām ar kopējo platību 31,3 kvm (pēc plāna telpas Nr.22 un Nr.23), par nomas maksu Ls 27,25 mēnesī bez PVN. Nomnieks: Vidzemes neiroloģijas centrs, Sabiedrība ar ierobežotu atbildību, nodokļu maksātāja kods 44103046689. Pamats: 2008.gada 3.novembra neapdzīvojamo telpu nomas līgums.	
<p><i>Žurnāls Nr. 300002645500 (16.03.2009), lēmuma datums: 31.03.2009, tiesnesis Aija Grāve</i></p>		

No valsts nodevas atbrīvots

Kancelejas nodeva Ls 9,00 samaksāta

Žurnāla Nr. 300002651603, datums 26.03.2009., lēmuma datums: 31.03.2009.

Zemesgrāmatu nodaļas tiesnesis:

Zemesgrāmatu apliecība satur nodalījumā
spēkā esošos ierakstus un atzīmes



Aija Grāve

Uzsk.Nr. 1-5-9401-17531/LATVIJAS REPUBLIKAS VALSTS ZEMES DIENESTA
VIDZEMES REĢIONĀLĀ NODAĻA**BŪVES TEHNISKĀS
INVENTARIZĀCIJAS LIETA**

VALKA pilsēta
RŪJĪENAS iela Nr. 3E
pagasts
māju nosaukums
POLIKLĪNĪKA
(būves nosaukums)

BŪVES KADASTRA APZĪMĒJUMS

9	4	0	1	.	0	0	8	0	5	5	3	0	0	2
---	---	---	---	---	---	---	---	---	---	---	---	---	---	---

Arhīva lietas Nr. 2341

LATVIJAS REPUBLIKAS VALSTS ZEMES DIENESTS
VIDZEMES REĢIONĀLĀ NODAĻA

BŪVES KADASTRĀLĀS UZMĒRĪŠANAS LIETA

Lietas numurs	94010080553002-01
Lapu skaits	36
Kadastra apzīmējums	94010080553002
Nosaukums	Poliklīnika
Adrese	Rūjienas iela 3E, Valka, Valkas raj.

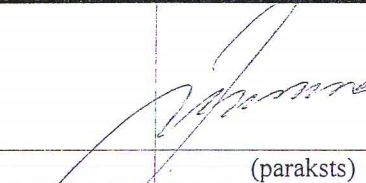
Atzīme par atsavināšanas aizliegumu vai apgrūtinājumu		
VALSTS ZEMES DIENESTA VIDZEMES REĢIONĀLĀS NODAĻAS Nekustamā īpašuma lieta Nr. <u>2341</u> atsavināšanas aizliegumi un cita veida apgrūtinājumi (pamatojums)	 (paraksts)	J. Krūklīns (Vārds, Uzvārds)

Atzīme par registrāciju Nekustamā īpašuma valsts kadastra informācijas sistēmā

Kadastrālās uzmērīšanas izpildītāji:

Izpildes datums: 15.03.2007



Inese Zauļa

(paraksts)

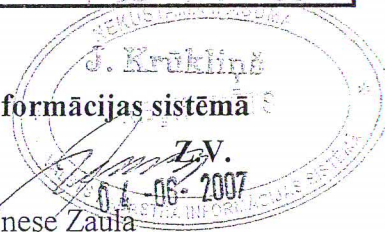

Kadastrālās uzmērīšanas darba pārbaudītājs:

Pārbaudes datums: 15.03.2007

Jānis Krūklīns

(paraksts)

Reģionālās nodaļas vadītājs (pilnvarotā persona):

N. Paukšņa

(Vārds, Uzvārds)

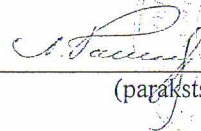

(paraksts)

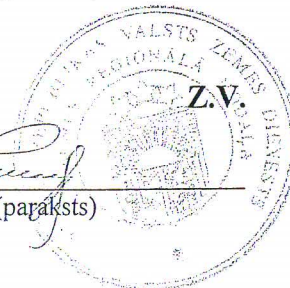

Datums: _____ .gada _____ . _____ . 05-06-2007

INFORMĀCIJA PAR PASŪTĪJUMU

Kadastrālās uzmērīšanas pasūtītāji: VALKAS RAJONA PAŠVALDĪBA

Iesniegtie dokumenti:

31.08.2005. Nr.100000185020, Zemesgrāmatu nodaļas tiesnese S.Dreija,
Zemesgrāmatu akts vai zemesgrāmatu nodaļas izziņa par īpašumiem, īpašuma tiesības
uz kuriem ir nostiprinātas zemesgrāmatā

15.08.2006. Nr.11, Valkas pilsētas dome, Lēmums par zemes gabala sadali

15.08.2006. Nr.11, Valkas pilsētas dome, Lēmums par adreses noteikšanu vai
izmainīšanu

03.01.2007. Nr.1-15/2-2, Valkas raj. pašvaldību būvvalde, Būvvaldes izziņa

05.01.2007. Nr.151463, Valkas rajona padome, Pasūtījuma pieteikums

INFORMĀCIJA PAR BŪVI

Pamatinformācija	
Nosaukums	Poliklīnika
Galvenais lietošanas veids	1264 Ārstniecības vai veselības aprūpes iestāžu ēkas
Kapitalitātes grupa	I
Virszemes stāvu skaits	4
Pazemes stāvu skaits	0
Telpu grupu skaits	3
Dzīvokļu skaits	0
Ekspluatācijas uzsākšanas gads	1987
Ekspluatācijā pieņemšanas gads	
Patvaļīgās būvniecības pazīmes	NAV
Fiziskais nolietojums	5
Apsekošanas datums	11.02.2005

Konstruktīvie elementi		
Konstruktīvais elements	Materiāls	Apraksts
Pamati	Dzelzsbetons/ betons	deformāciju nav
Ārsienas	Ķieģeļi/ paneļi	nenozīmīgas plaisas
Pārsegumi	Dzelzsbetons/ betons	deformāciju nav
Jumts	Gumijotie lokšņu materiāli/ ruberoīds	jumta segums ar nelieliem virskārtas bojājumiem

Tehniskie rādītāji		
Veids	Apjoms (mērvienība)	Nosaukums
Apbūves laukums	1599.5 apbūves laukuma kv.m.	
Būvtilpums	16550 kub.m.	

Labiēkārtojumi		
----------------	--	--

Veids	Apjoms (skaits)	Apraksts
Centrālā apkure		Apkure no centralizēta siltumapgādes objekta ārpus īpašuma
Elektroapgāde		Zemsprieguma, trīsfāzu
Aukstā ūdens apgāde		No apdzīvotas vietas tīkla
Aukstā ūdens apgāde		No ūdens apgādes objekta īpašuma sastāvā - no artēziskās akas
Karstā ūdens apgāde		No centralizēta siltā ūdens piegādes avota īpašuma sastāvā ar kurināmo - akmeņogles
Kanalizācija		Saimniecības-fekālā kanalizācija apdzīvotas vietas /cita īpašuma/ kanalizācijas tīklā
Tualetes telpa	26	
Vannas (dušas) telpa	9	
Savietotā sanitārtehniskā telpa	2	
Pasažieru lifts		
Lietus ūdens kanalizācija		Vietējā, novadot lietus notekūdeņus vispārējā kanalizācijas tīklā

BŪVES EKSPLIKĀCIJA

Kopējā platība	3748.9
Lietderīgā platība	3748.9
Nedzīvojamo telpu platība	3748.9
Nedzīvojamo iekštelpu platība	3748.9

TELPU GRUPAS EKSPLIKĀCIJA

Telpu grupas numurs	AdreSES numurs	Telpu grupas nosaukums	Telpu grupas kopējā platība
001		Poliklīnika	2269.3
002		Sociālais aprūpes nams	1392.5
003		Kafejnīca	87.1

Telpu grupas numurs		Adreses numurs	Telpu grupas lietošanas veids			
001		1264	Ārstniecības vai veselības aprūpes telpu grupa			
Stāvs	Telpas numurs	Telpas nosaukums	Telpas platība		Telpas augstums	Patvaļīgās būvniecības pazīme
			Nedzīvojamā iekštelpa	Nedzīvojamā ārtelpa		
1	1	Vējtveris	6.3		2.90	
1	2	Palīgtelpa	5.6		2.90	
1	3	Vestibils	130.2		2.90	
1	4	Priekštelpa	4.4		2.90	
1	5	Priekštelpa	2.8		2.90	
1	6	Tualete	1.3		2.90	
1	7	Tualete	1.4		2.90	
1	8	Tualete	1.4		2.90	
1	9	Tualete	1.4		2.90	
1	10	Noliktava	1.3		2.90	
1	11	Reģistratūra	8.8		2.90	
1	12	Reģistratūra	25.2		2.90	
1	13	Ģērbtuve	12.4		2.90	
1	14	Veikals	12.4		2.90	
1	15	Kabinets	12.8		2.90	
1	16	Kabinets	12.6		2.90	
1	17	Kabinets	12.3		2.90	
1	18	Gaitenis	14.1		2.90	
1	19	Kabinets	12.8		2.90	
1	20	Kabinets	12.6		2.90	
1	21	Gaitenis	18.1		2.90	
1	22	Kabinets	13.8		2.90	
1	23	Kabinets	9.4		2.90	
1	24	Kabinets	8.3		2.90	
1	25	Kabinets	20.3		2.90	
1	26	Frizētava	14.4		2.90	
1	27	Hidroterapija	21.8		2.90	
1	28	Kabinets	11.6		2.90	
1	29	Dušas telpa	1.7		2.90	
1	30	Procedūru kabinets	22.9		2.90	
1	31	Kabinets	11.0		2.90	
1	32	Priekštelpa	6.8		2.90	
1	33	Kabinets	17.9		2.90	
1	34	Lifts	1.4		9.00	

Stāvs	Telpas numurs	Telpas nosaukums	Telpas platība		Telpas augstums	Patvalīgās būvniecības pazīme
			Nedzīvojamā iekštelpa	Nedzīvojamā ārtelpa		
1	35	Lifts	1.4		9.00	
1	36	Kāpņu telpa	17.7		2.90	
1	37	Gaitenis	73.3		2.90	
1	38	Gaitenis	20.5		2.90	
1	39	Kāpņu telpa	15.8		2.90	
1	40	Lifts	1.4		9.00	
2	41	Kāpņu telpa	17.7		2.90	
2	42	Gaitenis	69.3		2.90	
2	43	Tualete	1.5		2.90	
2	44	Tualete	1.5		2.90	
2	45	Tualete	1.5		2.90	
2	46	Priekštelpa	1.6		2.90	
2	47	Priekštelpa	1.6		2.90	
2	48	Priekštelpa	1.6		2.90	
2	49	Kabinets	18.8		2.90	
2	50	Kabinets	15.7		2.90	
2	51	Gaitenis	9.5		2.90	
2	52	Kabinets	23.9		2.90	
2	53	Kabinets	7.4		2.90	
2	54	Priekštelpa	8.6		2.90	
2	55	Operāciju zāle	20.7		2.90	
2	56	Kabinets	12.1		2.90	
2	57	Ģērbtuve	3.0		2.90	
2	58	Ģērbtuve	4.1		2.90	
2	59	Ģērbtuve	2.7		2.90	
2	60	Ģērbtuve	2.8		2.90	
2	61	Flurogrāfs	21.2		2.90	
2	62	Gaitenis	25.3		2.90	
2	63	Laboratorija	6.6		2.90	
2	64	Kabinets	19.4		2.90	
2	65	Gaitenis	111.0		2.90	
2	66	Palīgtelpa	4.8		2.90	
2	67	Kabinets	21.0		2.90	
2	68	Kabinets	24.4		2.90	
2	69	Tualete	0.8		2.90	
2	70	Gaitenis	1.3		2.90	
2	71	Gaitenis	3.6		2.90	
2	72	Kabinets	17.7		2.90	

Stāvs	Telpas numurs	Telpas nosaukums	Telpas platība		Telpas augstums	Patvaļīgas būvniecības pazīme
			Nedzīvojamā iekštelpa	Nedzīvojamā ārtelpa		
2	73	Kabinets	23.6		2.90	
2	74	Kabinets	10.6		2.90	
2	75	Kabinets	12.9		2.90	
2	76	Gaitenis	20.7		2.90	
2	77	Kāpņu telpa	15.8		2.90	
3	78	Kāpņu telpa	17.7		2.95	
3	79	Gaitenis	69.1		2.95	
3	80	Priekštelpa	1.6		2.95	
3	81	Tualete	1.5		2.95	
3	82	Tualete	1.6		2.95	
3	83	Tualete	1.6		2.95	
3	84	Priekštelpa	1.6		2.95	
3	85	Priekštelpa	1.6		2.95	
3	86	Gaitenis	118.7		2.95	
3	87	Kabinets	17.3		2.95	
3	88	Gaitenis	10.6		2.95	
3	89	Noliktava	6.3		2.95	
3	90	Zāle	36.8		2.95	
3	91	Kabinets	14.6		2.95	
3	92	Tualete	1.4		2.95	
3	93	Priekštelpa	1.4		2.95	
3	94	Priekštelpa	8.3		2.95	
3	95	Kabinets	8.3		2.95	
3	96	Kabinets	14.0		2.95	
3	97	Palīgtelpa	7.0		2.95	
3	98	Gaitenis	13.9		2.95	
3	99	Palīgtelpa	35.4		2.95	
3	100	Kabinets	22.1		2.95	
3	101	Kabinets	14.5		2.95	
3	102	Kabinets	12.1		2.95	
3	103	Kabinets	11.6		2.95	
3	104	Kabinets	14.5		2.95	
3	105	Kabinets	9.1		2.95	
3	106	Kabinets	14.8		2.95	
3	107	Kabinets	9.6		2.95	
3	108	Kabinets	24.6		2.95	
3	109	Kabinets	11.9		2.95	
3	110	Kabinets	13.5		2.95	

Stāvs	Telpas numurs	Telpas nosaukums	Telpas platība		Telpas augstums	Patvalīgās būvniecības pazīme
			Nedzīvojamā iekštelpa	Nedzīvojamā ārtelpa		
3	111	Kāpņu telpa	16.4		2.95	
4	112	Vestibils	69.0		3.00	
4	113	Tualete	1.6		3.00	
4	114	Tualete	1.6		3.00	
4	115	Tualete	1.6		3.00	
4	116	Noliktava	3.4		3.00	
4	117	Priekštelpa	1.6		3.00	
4	118	Priekštelpa	1.6		3.00	
4	119	Priekštelpa	1.6		3.00	
4	120	Palīgtelpa	5.9		3.00	
4	121	Gaitenis	12.7		3.00	
4	122	Gaitenis	1.6		3.00	
4	123	Tualete	1.5		3.00	
4	124	Laboratorija	13.1		3.00	
4	125	Laboratorija	19.9		3.00	
4	126	Tualete	3.2		3.00	
4	127	Mazgāšanas telpa	14.1		3.00	
4	128	Laboratorija	7.7		3.00	
4	129	Laboratorija	29.7		3.00	
4	130	Laboratorija	6.2		3.00	
4	131	Laboratorija	5.5		3.00	
4	132	Tualete	1.7		3.00	
4	133	Laboratorija	13.1		3.00	
4	134	Tualete	1.6		3.00	
4	135	Tualete	1.8		3.00	
4	136	Kabinets	12.2		3.00	
4	137	Kabinets	14.1		3.00	
4	138	Dušas telpa	1.8		3.00	
4	139	Kabinets	16.1		3.00	
4	140	Kabinets	17.0		3.00	
4	141	Gaitenis	28.3		3.00	
4	142	Gaitenis	11.1		3.00	
4	143	Gaitenis	9.1		3.00	
4	144	Kabinets	12.8		3.00	
4	145	Palīgtelpa	6.2		3.00	
4	146	Noliktava	5.6		3.00	
4	147	Noliktava	6.9		3.00	
4	148	Noliktava	7.2		3.00	

Stāvs	Telpas numurs	Telpas nosaukums	Telpas platība		Telpas augstums	Patvaļīgās būvniecības pazīme
			Nedzīvojamā iekštelpa	Nedzīvojamā ārtelpa		
4	149	Palīgtelpa	4.0		3.00	
4	150	Laboratorija	19.4		3.00	
4	151	Palīgtelpa	14.3		3.00	
4	152	Palīgtelpa	14.2		3.00	
4	153	Gaitenis	66.8		3.00	
4	154	Kabinets	10.2		3.00	
4	155	Laboratorija	13.7		3.00	
4	156	Gaitenis	10.0		3.00	
4	157	Laboratorija	14.1		3.00	
Kopā			2269.3	0.0		
Nedzīvojamo telpu platība						2269.3

Telpu grupas numurs	Adreses numurs	Telpu grupas lietošanas veids
002	1274	Cita, iepriekš neklasificēta, telpu grupa

Stāvs	Telpas numurs	Telpas nosaukums	Telpas platība		Telpas augstums	Patvaļīgās būvniecības pazīme
			Nedzīvojamā iekštelpa	Nedzīvojamā ārtelpa		
1	1	Istaba	17.8		3.00	
1	2	Istaba	17.8		3.00	
1	3	Istaba	18.3		3.00	
1	4	Istaba	18.8		3.00	
1	5	Kabinets	17.5		3.00	
1	6	Kabinets	11.9		3.00	
1	7	Priekštelpa	6.4		3.00	
1	8	Virtuve	18.2		2.70	
1	9	Atpūtas telpa	20.0		2.70	
1	10	Dušas telpa	3.4		2.70	
1	11	Dušas telpa	3.6		2.70	
1	12	Tualete	2.9		2.70	
1	13	Dušas telpa	2.6		2.70	
1	14	Tualete	3.5		2.70	
1	15	Tualete	3.5		2.70	
1	16	Gaitenis	14.6		2.70	
1	17	Administratīvā telpa	8.1		3.00	

Stāvs	Telpas numurs	Telpas nosaukums	Telpas platība		Telpas augstums	Patvaļīgās būvniecības pazīme
			Nedzīvojamā iekštelpa	Nedzīvojamā ārtelpa		
1	18	Caurlaides telpa	7.9		3.00	
1	19	Vējtveris	18.1		3.00	
1	20	Istaba	13.1		3.00	
1	21	Istaba	13.0		3.00	
1	22	Istaba	13.1		3.00	
1	23	Istaba	13.1		3.00	
1	24	Virtuve	9.3		2.75	
1	25	Savienotā sanitārtehniskā telpa	2.3		2.75	
1	26	Istaba	13.2		3.00	
1	27	Virtuve	9.9		2.75	
1	28	Savienotā sanitārtehniskā telpa	2.4		2.75	
1	29	Gaitenis	101.5		2.75	
1	30	Palīgtelpa	3.0		2.25	
1	31	Vējtveris	2.7		3.00	
1	32	Kāpņu telpa	12.4		3.00	
2	33	Istaba	16.5		3.08	
2	34	Istaba	19.4		3.08	
2	35	Istaba	16.4		3.08	
2	36	Istaba	19.9		3.08	
2	37	Istaba	17.8		3.08	
2	38	Virtuve	18.2		2.82	
2	39	Atpūtas telpa	38.4		2.82	
2	40	Dušas telpa	2.3		2.82	
2	41	Dušas telpa	2.5		2.82	
2	42	Dušas telpa	2.4		2.82	
2	43	Dušas telpa	2.4		2.82	
2	44	Palīgtelpa	2.6		2.82	
2	45	Priekštelpa	3.0		2.82	
2	46	Tualete	1.3		2.82	
2	47	Tualete	1.3		2.82	
2	48	Tualete	1.3		2.82	
2	49	Tualete	1.3		2.82	
2	50	Priekštelpa	4.0		2.82	
2	51	Gaitenis	7.9		3.07	
2	52	Istaba	13.1		3.07	
2	53	Istaba	12.7		3.07	
2	54	Istaba	12.7		3.07	
2	55	Istaba	12.9		3.07	

Stāvs	Telpas numurs	Telpas nosaukums	Telpas platība		Telpas augstums	Patvaļīgās būvniecības pazīme
			Nedzīvojamā iekštelpa	Nedzīvojamā ārtelpa		
2	56	Istaba	12.8		3.07	
2	57	Istaba	13.0		3.07	
2	58	Istaba	12.8		3.07	
2	59	Istaba	12.8		3.07	
2	60	Istaba	12.9		3.07	
2	61	Istaba	13.2		3.07	
2	62	Istaba	12.6		3.07	
2	63	Istaba	13.1		3.07	
2	64	Noliktava	12.6		3.07	
2	65	Gaitenis	119.4		2.82	
2	66	Kāpņu telpa	18.8		3.07	
3	67	3.stāva telpas	484.3		2.95	
Kopā			1392.5	0.0		
Nedzīvojamo telpu platība						1392.5

Telpu grupas numurs	AdreSES numurs	Telpu grupas lietošanas veids
003	1230	Tirdzniecības telpu grupa

Stāvs	Telpas numurs	Telpas nosaukums	Telpas platība		Telpas augstums	Patvaļīgās būvniecības pazīme
			Nedzīvojamā iekštelpa	Nedzīvojamā ārtelpa		
1	1	Kafejnīca	55.6		2.90	
1	2	Mazgātava	10.2		2.90	
1	3	Virtuve	14.6		2.90	
1	4	Gaitenis	4.9		2.90	
1	5	Palīgtelpa	1.8		2.90	
Kopā			87.1	0.0		
Nedzīvojamo telpu platība						87.1

BŪVES 1. STĀVA PLĀNA SHĒMA

H=2.90

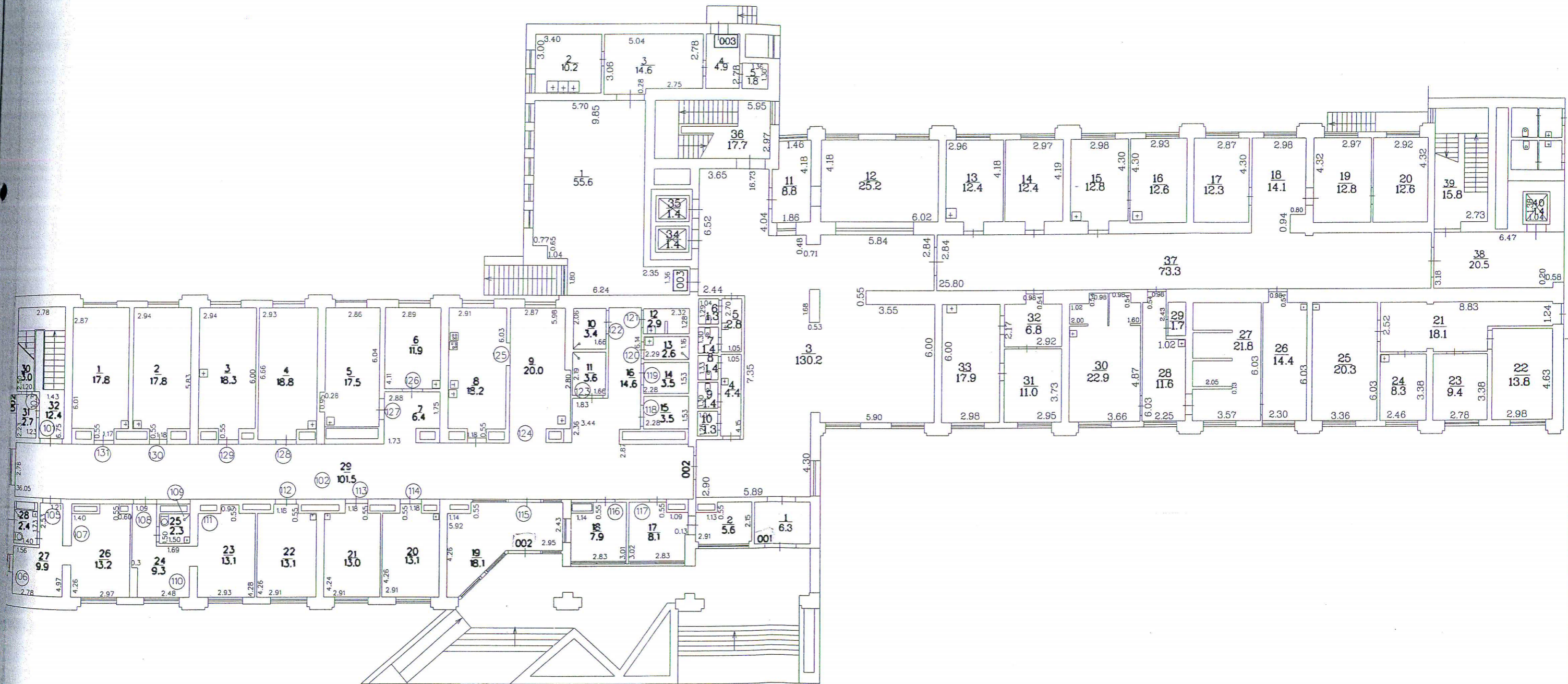

MEROGS 1:200

BŪVES 2 . STĀVA PLĀNA SHĒMA



BUVES 4 STĀVA PLĀNA SHĒMA

H-3.00

